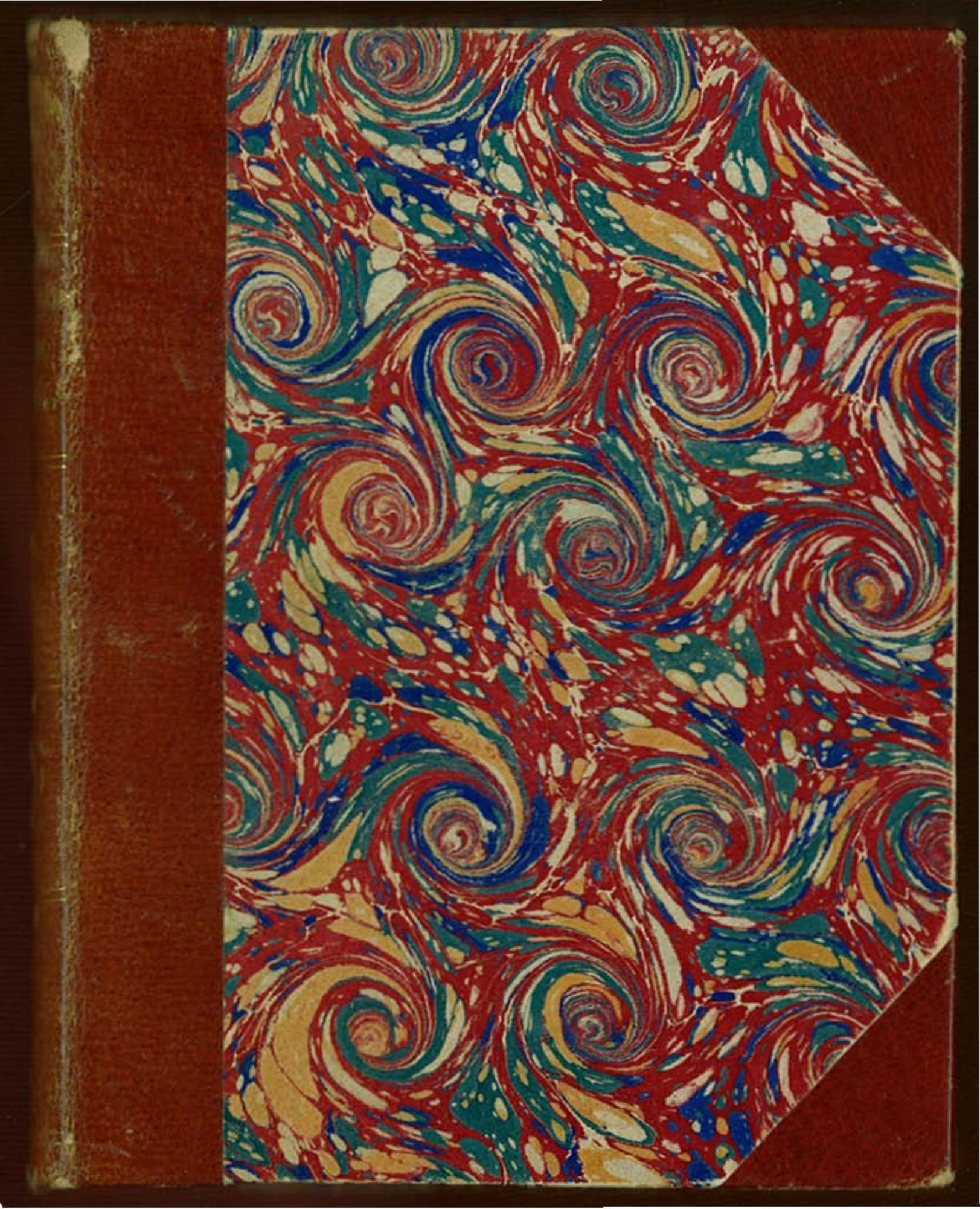

Göteborgs Stad
Stadsbyggnadskontoret

Denna ”Industri och adresskalender” för Göteborgs stad är skannad och framställd av Stadsbyggnadskontorets arkiv i Göteborg. Adresskalendern är skannad i 300 dpi svartvitt och beskuren för att minska storleken samt för att möjliggöra tillgänglighet över Internet.

Den digitala filen har OCR skannats , vilket gör att kalendern är fritextsökbar. Fel i fritext sökningar kan förekomma.
Se sökfunktionen främst som ett hjälpmedel att snabbt och enkelt gå igenom texten.

Syftet med Göteborgs Stadsbyggnadskontors skanning av industri - och adresskalendrar är att skapa ett komplement till våra historiska kartprodukter vilka finns tillgängliga på Internet, och utgöra en grund för egen forskning om Göteborg.

Har ni synpunkter eller åsikter tillgängliga filer eller produkter kan ni skicka dessa via e-post till: **arkiv@sbk.goteborg.se**

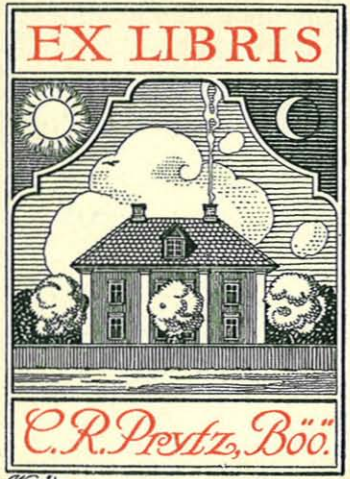

SVEN BERGGREN
BOKBINDERI
GÖTEBORG

SUPPLEMENT

TILL

GÖTHEBORGS ADRESS-KALENDER,

JEMTE

ALFABETISK FÖRTECKNING ÖFVER RESP. HANDTVERKARE M. FL., KLASSIFICERADE EFTER YRKEN;

UTARBETADT FÖR

1851,

AF

ANTON BERG.

2172

GÖTHEBORG.
PÅ N. J. GUMPERTS FÖRLAG.

INNEHÅLL:

1:o. De i staden, Örgryte och Carl Johans församlingar befintlige korporationer.

2:o. Alfabetiskt namnregister, upptagande härvarande embets- och tjenstemäns, handlandes, handtverkares och andra näringsidkares boställer, (adresser), samt hvarest deras kontor och butiker m. m. äro belägna.

3:o. Alfabetisk förteckning öfver resp. handtverkare med fl., klassificerade efter yrken.

4:o Alfabetiskt sakregister.

5:o. Göthcborgs stads skeppslista för år 1851.

Landt-Staten i Götheborg.

Landshöfding, Hr O. I. Fåhræus, f. d. Stats-Råd och Chef i Civil-departementet, C. m. st. K. N. O., L. K. W. A.

Lands-sekreterare, Hr C. Engelblom, Lagman, R. N. O.

Lands-kamrer, Hr O. H. Holmgren, tjenstledig.

t. f. Hr J. Almquist, Läns-bokhållare.

Landt-räntmästare, Hr L. Arwidsson, tjenstledig.

t. f. Hr A. P. Ekström, Landskanslist.

Läns-bokhållare, Hr J. Almqvist.

Lands-kanslist, Hr A. P. Ekström, Fältkamererare, tjenstledig.

t. f. Hr S. E. Sjöberg, e. o. Lands-kanslist.

Lands-kontorist, Hr. O. M. Wahrmark.

Chartæ-sigillatæ-försäljningsman, Hr L. Arwidsson, Räntmästare, tjenstledig.

t. f. Hr A. P. Ekström, Fältkamrer.

Ränte-skrifvare, Hr J. A. Hammarström.

Kronofogde, Hr L. J. Wetterman.
Magazins-förvaltare, Hr G. D. Schmidt.
Civil-statens Pensions-kassas redogörare, Hr A. P. Ekström, Fältkamrer.
Hospitals-sysslоman, Hr J. Jakobson.
Krono-länsman, Hr P. E. Jansson.
Uppbörds-skrifvare, Hr J. T. Almroth.
Vaktmästare vid Lands-kansliet, Lands-kontoret och Lands-ränteriet, A. Pettersson.

Justitiæ-Staten.

Stadens Magistrat och Rådhus-rätt.

Justitie-borgmästare, Hr P. Ekman, Häradshöfding i Säfvedahls härad, R. N. O.
Handels- och Politie-borgmästare, Hr C. H. Ewert, R. N. O.
Rådmän af Justitie-klassen:
Hr C. F. Holmgren.
» M. Ingelman, Häradshöfding.
» A. W. Björck, v. Häradshöfding.
» J. D. Hvitfeldt, v. Häradshöfding.
» F. E. Roy, v. Häradshöfding.
» F. Ekman, v. Häradshöfding.
Rådmän af Handels-klassen:
Hr B. Weinberg.

Hr A. F. Lindgren.
» J. O. Grén.
» E. Melin.
En vakant.

Rådhus-Rättens ledamöter tjenstgöra på 2:ne Afdelningar, sålunda:

1:sta Afdelningen:
Hr P. Ekman, Justitie-borgmästare.
» B. Weinberg, Rådman.
» A. F. Lindgren, d:o.
» C. F. Holmgren, d:o.
» A. W. Björck, d:o.
» F. E. Roy, d:o.
Notarier: Hr H. W. Lamberg, v. Häradshöfding.
» E. F. Kullman, v. Häradshöfding.

2:dra Afdelningen:
Hr M. Ingelman, Rådman, Ordförande.
» J. D. Hvitfeldt, d:o.
» J. O. Grén, d:o.
» E. Melin, d:o.
» F. Ekman, d:o.
En vakant.
Notarier: Hr G. Dickman, v. Häradshöfding.
» C. M. Nyström.
» P. A. Gabrielsson.
Magistrats-sekreterare, Hr. C. Prytz.

Rådhus-kanslister: Hr A. Brusewitz, Sterbhus-notarie.
„ A. Greiffe.
Aktuarie vid 1:sta Afdeln., Hr J Rothmark.
d:o vid 2:dra d:o „ G. E. Gjers.
Stads-fiskal, Hr T. C. Greiffe, Advokat-fiskal.
Öfverskultar: Hr O. Hafström.
„ N. F. Ekerman.
Stadsbud, J. Hammarström.
Stadstjenare: R. Hallberg, J. J. Spångberg, C. Ifvarsson, L. Larsson, J. Mattsson, A. Nilsson, J. Svenson, J. M. Westergren, C. Åkesson, L. Elander, N. Lindberg, J. P. Hellström.

Rådhus-rättens Afdelning för Tullmål.

Ordförande, Hr A. W. Björck, Rådman.
Ledamöter: 2:ne Rådmän, som omvexla hvarje år.
Notarie, Hr G. Dickman, Stads-notarie.

Poliskammaren.

Polismästare, Hr L. Norin, v. Häradshöfding.
Sekreterare, Hr J. S. Ejserman, Häradshöfding.
1:ste Notarie, Hr E. H. Brag, Philos. Mag.
2:dre d:o, „ M. T. Lindhult, v. Häradsh.

Registrator, Hr N. Nordberg.
Polis-fiskal, „ H. Hansson, v. Häradshöfding.
Poliskommissarier:
Hr A. F. Flygare.
„ A. Andersson.
„ P. Wickstrand.
Polis-öfverkonstaplar:
Hr C. A. Otterman.
„ J. Göthe.
Polis-konstaplarnes antal är 50.

Krono-uppbörds-verket.

Kassör, Hr J. L. Olsson.
Mantals-kommissarie, Hr S. Sjöstedt.
Mantals-skrifvare, Hr F. W. Lundgren.

Öfrige Embets- och Tjenstemän samt löntagande personer.

1:ste Stads-physikus, Hr C. G. Schönbeck, Professor, Med.-Dr.
2:dre Stads-physikus, Hr C. F. Ewert. M. D.
Stads-kirurg, Hr. A. G. Franck, Kgl. Lif-medikus.
Stads-arkitekt, Hr H. H. Kauffman.

Stads-ingeniör, vakant, t. f. Hr C. G. Schalin, Komm.-landtmätare, Stads-justerare.
Direktör för stadens arbeten, vakant, t. f. Hr H. H. Kauffman, Stads-arkitekt.
Sammanskotts- och Inqvart.-kassör, Hr L. S. Wahlström, Stadsbefallningsman.
Dispachör, Hr H. G. Wessberg, Stadsmäklare o. Skeppsklarerare.
Transl. Publikus, Hr H. C. T. Caravello, Jur. Lic.
Auktions-kassör, Hr J. L. Olsson, Krono-uppbördskassör.
Auktions-notarie, Hr H. Svensson.
Stads-justerare, Hr C. G. Schalin, Komm.-landtmätare.
Stads-befallningsman, Hr. L. S. Wahlström.
Djur-Läkare, Hr J. F. Rickman.
Auktions-mäklare, Hr L. Olsson.
Stads-musikant, Hr A. Herrman.
Tolags-vaktmästare, O. Pettersson.
Auktions-vaktmästare: J. Bruhn.
„ C. P. Högström.
Skorstensfejare: S. Reiman.
„ C. G. Lindstedt.
„ C. J. Pettersson.
Stads-trumslagare: A. Sahlberg.
„ M. Pettersson.

Stads-trumslagare: O. Andersson.
„ P. W. Wennerlund.
Vaktmästare vid Stadshäktet, F. Kihlberg.
Stads-korporal, A. W. Hultin.
Profoss, M. Grip.
Skarprättare, vakant.
Nattman, J. Jansson.

Drätsel-Kommissionen.

Ordförande, Hr O. I. Fåhræus, Landshöfd. m. m.
v. d:o „ C. H. Ewert, Handels- och Politie-borgmästare.
Magistrats-ledamöter, Hr A. F. Lindgren, Rådman.
„ „ F. Ekman, Rådman.
Borgerskapets-ledam., „ S. Renström, Grossh.
„ „ C. F. Wahlgren, Handl.
„ „ C. Tengstedt, Juvelerare.
Sekreerare o. Notarie, „ E. F. Kullman, Stadsnotarie.
Stads-kamrerare, „ S. M. Svensson.
Stads-bokhållare, „ F. Åbrandt.
Stads-revisor, „ E. C. Hamberg.
Stads-kassör, „ J. Brusewitz.
Vågmästare, „ E. Ahrenberg.
d:o „ C. Wetterberg.

Tolags-kamrerare, Hr C. P. Grundell.
Stämpelmästare, „ E. Clancey.
Läkare å Stadens Sjukhus, Hr A. G. Franck Kongl. Lifmedikus.
Hamnmästare, Hr J. E. Nissen, Kapten vid Handelsflottan.
Byggmästare, vakant, t. f. Hr H. H. Kauffman Stads-arkitekt.
Arbets-inspektor, Hr P. Wallström.
Material-bokhållare, „ J. A. Wedberg.
Mätare-ålderman, „ J. Söderström.
Sill- o. fiskvrakare, „ J. J. Henning.
Famn-mätare, „ L. Hasselgren.
Hamn- och Torgfogde samt Bomslutare, Hr J. Wessberg, Kapten vid Handelsflottan.
Brandthus-uppsyningsman, J. C. Lundgren.
dito under dito J. H. Böö.
Vaktmästare, J. Hammarström, Stadsbud.
dito R. Hallberg, Stadstjenare.

Borgerskapets Herrar Äldse.

Ordförande, Hr J. F. Silvander, Grosshndlare.
Ledamöter:
Hr C. Arvidson, Grosshandlare.
„ E. F. Brusewitz, Grosshandlare

Hr P. Blidberg, Handlande.
„ J. Kruse, Grosshandlare.
„ J. Clementsson, d:o.
„ B. E. Dahlgren, d:o.
„ C. A. Borgström, Handlande.
„ B. Rydgren, d:o.
„ J. C. Bressander, d:o.
„ J. J:son Dickson, Grosshandlare.
„ J. A. Åwall, Handlande.
„ N. Wimnell Grosshandlare.
„ O. Olsson, Sadelmakaremästare.
„ C. F. Michaëli, Spegelfabrikör.
„ J. Hedman, Hattfabrikör.
„ J. Andersson, Skomakaremästare.
„ E. Nilsson, Snickaremästare
„ J. A. Pripp, Bryggare.
„ O. Hellman, Hofslagaremästare.
„ C. A. Bolm, Målaremästare.
„ W. Lyon, Juvelerare.
„ M. F. Leffler, Segelsömmaremästare.
„ C. A. Ericsson, Skräddaremästare.
Sekreterare, Hr T. Berger, v. Häradshöfding.
Kassör, „ L. S. Wahlström, Stadsbefallningsman.
Vaktmästare, C. A. Svensson.

Börsdirektionen.

Ledamöter:

Hr L. Bergman, Grosshandlare.
„ S. Renström, d:o.
„ B. E. Dahlgren, d:o.
„ J. J. Ekman, d:o.

Kassaförvaltare, Hr M. Jacobsson, d:o.

Handels-Föreningen.

Lika med 1850.

Skepps-klarerare och Stads-mäklare.

Skeppsklarerare:

Hr J. F. Arfvidson.
„ J. Hall & Son.
„ J. A. & Aug. Leffler.
„ J. v. Schneidau.
„ F. & H. G. Wessberg.

Stadsmäklare:

Hr J. F. Arfvidson.
„ J. F. Berggren.
„ E. W. Bley.
„ D. R. Bundy.
„ J. Dahl.
„ C. A. Dahlin.
„ J. Hall & Son.

Hr J. A. & Aug. Leffler.
„ J. H. Pfannenstiel.
„ S. J. Rehnberg.
„ C. Sahlstéen.
„ J. von Schneidau.
„ H. W. Ström.
„ J. P. Ström.
„ F. & H. G. Wessberg.
„ A. F. Virgin.
„ C. T. Ölisch.

Konsistorium m. fl. af Eckleslastik-Staten.

Konsistorium.

Biskop, Hr A. Bruhn, S. S., Th. D:r, Ph. M., Biskop öfver Götheborgs Stift, Ephorus, K. N. O.

Consistoriales:

Hr J. H. Thomander, Domprost, Th. D:r, L. N. O., Kyrkoherde i Fässbergs præb. pastorat.
„ D. W. Dunckel, Kgl. Hofpredikant, Prost, Tysk pastor vid Christinæ församling.
„ J. C. Lamberg, Ph. M., Kyrkoherde vid Christinæ församlings svenska afdelning.

Hr B. Wadström, Ph. M., Mathes. Lektor, L. N. O., Prost och Kyrkoherde i Säfve præb. pastorat.
„ N. Beckman, Th. D:r, Ph. M., Th. Lektor, Prost och Kyrkoherde i Lundby præb. pastorat.
„ N. Hagborg, Ph. M., Græcæ Lingvæ Lektor.
„ C. Thunberg, Ph. M., Eloq. & Poës. Lektor.
„ A. L. Trana, Ph. M., Ph. Lektor.
„ E. S. Fagerberg, Ph. M., Histor. Lektor.

Konsistorii-notarie, Hr F. B. Grundell; utnämnd Kyrkoherde i Myckleby pastorat.

Amanuens, Hr O. E. Rabe, Ph. M., Reg:tspastor vid Kgl. Bohusläns Reg:te, utn. Konsistorii-notarie.

Vaktmästare, A. F. Fagerlind.

Presterskapet, Embets- och Tjenstemän vid Domkyrko-församlingen.

Presterskapet.

Kyrkoherde, Hr J. H. Thomander, Domprost, Th. D:r, L. N. O.

Stads-komminister, Hr E. Claësson, v. Pastor.
Stads-kateket, J. A. Grevillius, Ph. M.
Pastors-adjunkter: Hr J. O. Johansson, v. Pastor.
„ „ L. J. Hegardt, v. Pastor.
Komm.-adjunkt, Hr A. Olsson, v. Pastor.
Predikant vid Götheborgs stads fattighus samt arbets- och korrektions-inrättning, Hr M. Hallén, v. Pastor.
Hospitals-predikant, Hr A. F. Landtbom, Ph. M., v. Pastor.
Inspektor vid Willinska fattig-friskolan, Hr A. J. Lundgren, v. Pastor.
Lärare vid Stadens barnhus, Vakant.

Kyrkorådet.

Ordförande, Hr F. E. Roy, Rådman.
v. d:o „ E. Claësson, Stads-komminister.
Ledamöter:
Pastor i församlingen, ständig Ledamot.
Hr J. J. Ekman, Grosshandlare.
„ F. Hammarén, d:o.
„ P. Hammarberg, d:o.
„ C. F. Michaëli, Spegelfabrikör.
„ G. A. Signeul, Klädesfabrikör.
„ L. M. Pettersson, Handlande.
„ J. L. Broddelius, d:o.

Kyrkoföreståndare:
Hr E. F. Brusewitz, Grosshandlare.
„ B. E. Dahlgren, d:o.
Sekreterare, Hr E. F. Kullman, Stadsnotarie.
Direktör för begrafningsplatsen, Hr F. E. Roy, Rådman.
Orgelnist, Hr J. Bergstén, Hof-sekreterare.
Kantor, Hr J. E. Andersson.
Klockare, Hr C. O. Bergström.

Christinæ eller Tyska församlingen.

Svensk Kyrkoherde, Hr J. C. Lamberg, Ph. M.
Tysk Kyrkoherde, Hr D. W. Dunckel, Kongl. Hofpred. och Prost.

Christinæ Församlings Kyrkoråd.

Ordförande, Hr I. Clementsson, Grosshandlare.
Ledamöter:
Hr J. C. Bressander, Handlande.
„ J. Wennerberg, Grosshandlare.
„ P. Mjöberg, Handlande.
„ Z. Svensson, d:o.
„ J. A. Söderborg, Båtålderman.
„ J. A. Wockatz, Körsnär.

Direktör för begrafningsplatsen, Hr I. Clementsson, Grosshandlare.
Orgelnist, Hr H. Seldener, v. Auditör.
Klockare, Hr E. Stade, Bokhållare vid stadens allmänna fattigförsörjning.

Garnisons-Församlingen.

Regements-pastor, Hr G. T. Ljunggren, Ph. M.
Ordin. Bataljons-predikant, Hr J. F. Lundgren, v. Pastor.
e. o. Bataljons-predikant, Hr J. M. Kindberg, v. Pastor.

Garnisons-Församlingens Kyrkoråd.

Ordförande, Hr B. G. R. Munck, Öfverste, Chef för K. G. Art.-reg:te., R. S. O.
Ledamöter:
Hr A. O. Treffenberg, Major vid K. G. Art.-reg:te, R. S. O.
„ P. W. Ewert, Kapten vid d:o.
„ S. T. Ahrenberg, Handlande.
„ L. P. Ljungqvist, d:o.
„ A. Lindgren, Boktryckare.

Hr J. N. Pettersson, Bokbindaremästare.
» C. W. Ulric, Murare.
Sekreterare, Hr G. T. Ljunggren, Reg:ts pastor.
Direktör för begrafningsplatsen, Hr B. G. R. Munck, Öfverste.
Orgelnist, Hr E. Landahl, Musik-direktör.
Klockare, Hr J. Dahlander.

Engelska församlingens Kyrkoråd.

Kyrkoråd och Kassör, Hr J. W. Wilson, Grossh.
» J. J:son Dickson, d:o.
» E. Dickson, d:o.
Pastor, Hr J. H. Scott.
Orgelnist, » A. Hoof, Tulluppsyningsman.

Mosaiska församlingens Föreståndare eller Kyrkoråd.

Lika med 1850.

Synagoga.

Lika med 1850.

Mosaiska församlingens Sjukvårds- och Begrafnings-sällskap.

Direktion.

Lika med 1850.

Nya Varfs församlingen.

Regements-pastor, Hr M. A. Palmgren.
Skollärare, t. f. » E. Wingård, S. M. Adj.

Nya Varfs församlingens Kyrkoråd.

Lika med 1850.

Nya Varfs församlingens fattigvårds-styrelse.

Ordförande, Hr G. S. v. Gegerfelt, Kommendör, m. m.
Ledamöter:
Hr C. J. v. Diederichs, Kapten, R. S. O.
» M. A. Palmgren, Reg.-past., Sekreterare.
» M. Sjöberg, t. f. Kassör, Redogörare.

Hr J. P. Lagerman, Öfverskeppare.
» J. Palm, Verkmästare.

Nya Varfvets Brandstods-kommitté.

Ordförande, Hr G. S. v. Gegerfelt, Kommendör, m. m.
Ledamöter:
Hr G. E. Appelberg, Kapten-löjtnant.
» O. Törnsten, d:o.
» J. Palm, Verkmästare.
» E. Sandberg, Pistolsmeds-mästare.
Sekreterare, Hr M. Sjöborg, t. f. Kassör.

Elementar-läroverket.

Ephorus, Hr A. Bruhn, Ph. M., S. S. Th. D:r, Biskop öfver Götheborgs Stift, K. N. O.
Rektor, Hr B. Wadström, Ph. Mag., Prost och Kyrkoherde i Säfve præb. pastorat, L. N. O.

Gymnasii-afdelningen.

Lektorer:
Hr B. Wadström, Ph. M., Lektor i Mathematiken.

Hr N. Beckman, Ph. Mag., Th. D:r, Prost och Kyrkoherde i Lundby præb. pastorat, Lektor i Theologien.
» N. Hagborg, Ph. M., Lektor i Grekiskan.
» C. Thunberg, Ph. M., Lektor i Latinet.
» A. L. Trana, Ph. M., Lektor i Philosophien.
» E. S. Fagerberg, Ph. M., Lektor i Historien och Geographien.
Adjunkt, Hr P. D. Lomberg, Ph. M..
Lärare i lefvande språk, Hr L. Rudgren, Ph. M.
Lärare i naturvetenskaperna, Hr C. J. Lindeberg, Ph. M.

Skol-afdelningen.

Ordinarie-lärare:
Hr N. Kullberg, Ph. M., f. d. Rektor, V. D. M.
» O. E. Rabe, Ph. M., Reg. Pastor.
» A. F. Landtbom, Ph. M., v. Pastor, Hosp.-pred.
» J. A. Berg, Ph. M., V. D. M.
» B. G. Gyllenstén, Ph. M.
» E. M. Ullman, Ph. M.
» A. T. Bruhn, Ph. Mag.
» J. Wallin, Ph. M., V. D. M.
» G. E. Psilander, Ph. M.

Tillförordnade Lärare:
Hr F. Wåhlstedt, Ph. M.
» M. Henriques, Ph. Cand.
» P. C. Westergård, Ph. Cand.
» A. W. Myrberg, Ph. Stud.
Exercitie-mästare:
Hr F. O. Söderström, Musik-direktör.
» M. A. Meyer, Ritmästare.
Gymnastik-lärare, Vakant.

Folk-Skollärare-seminarium.

Föreståndare, Hr J. F. Lundgren, v. Pastor, Bat.-predikant vid K. G. Art. Reg:te.

Öfrige Läroanstalter.

Navigations-skolan.

Ordförande, Hr O. Wijk, Kommerse-råd m. m.
v. d:o » J. Dickson J:r, Grosshandlare.
Direktörer:
Hr C. Arvidsson, Grosshandlare.
» C. F. Bernstén, Kapt. vid Handelsflottan.
» A. Paterson, d:o d:o.

Sekreterare, Hr C. F. Jacobsson, v. Häradsh.
Öfverlärare, » C. A. Pettersson, Premier-löjtnant i Kongl. Maj:ts flotta.
Underlärare, » C. F. Espelund, Understyrman i Kongl. Maj:ts flotta.

Chalmerska Slöjd-skolan.

Lika med 1850.

Slöjd-föreningens Skola.

Lika med 1850.

Skolstyrelsen för Domkyrko-församlingens Folkskola.

Ordförande, Hr J. H. Thomander, Domprost m. m.
Ledamöter:
Hr E. Claëson, Stads-komminister.
» J. D. Hvitfeldt, Rådman.
» N. Hagborg, Lektor.
» C. H. Hasselblad, Handlande.
Suppleant, Hr A. F. Wingstedt, Fabrikör.

Lärare, Hr G. O. Wikander.
» C. G. Svensson.
Lärarinna, Demoiselle A. E. Ekström.
Sekreterare, Hr C. O. Bergström, Klockare vid församlingen.

Skolstyrelsen för Christinæ församlings Folkskola.

Ordförande, Hr J. C. Lamberg, Kyrkoherde vid församlingens Svenska afdelning.
Ledamöter:
Hr D. W. Dunckel, Kongl. Hofpredikant och Prost.
» P. Blidberg, Handlande.
» F. B. Grundell, Kyrkoherde.
» S. M. Svensson, Stadskamrer.
Lärare, Hr P. Ryberg.
Lärarinna, Fru J. M. Ryberg.

Barnhusets Direktion.

Ordförande, Hr O. I. Fåhræus, Landshöfding m. m.
Ledamöter:
Hr A. Bruhn, Biskop, m. m.

Hr P. Ekman, Justitie-borgmästare.
„ C. H. Ewert, Handels- o. Politie-borgmästare.
Föreståndare:
Hr J. E. Geijer, Grosshandlare.
„ G. Lindström, Handlande.
„ L. M. Corin, Grosshandlare.
Protokolls-förande, Hr P. Ekman (se ofvan).
Lärare, Vakant.

Willinska Fattigfriskolan.

Lika med 1850,

Kongl. Götha Artilleri-regementes Informations-verk.

Lika med 1850.

Sjömanna-sällskapets Tackel-skola.

Lika med 1850,

Hr B. Thulin, Handlande.
» E. Dickson, Grosshandlare.
En vakant af handelsklassen.
Sekreterare, Hr F. B. Grundell, Kyrkoherde.
Föreståndarinna, Enkefru H. C. Eldrup.
Lärarinnor: Demoiselle M. Henning.
d.o S. Bolander.
Lärare:
Hr E. Claësson, Stads-komminister.
» C. Caravello, Jur. Lic.
» H. G. Letin, Språklärare.

Fruntimmers-föreningens Flickskolas Direktion.

Ordförande, Fru Biskopinnan H. Bruhn.
Direktriser: » S. Bergman.
» Rachel Magnus.
» Martina Barclay.
» Doktorinnan H. Franck.
» C. C. Geijer.
» Konsulinnan Carin Röhss.
Hedersledamöter:
Hr A. Bruhn, Biskop, m. m.
» A. G. Levgren, Grosshandlare.
Skattmästare, Hr J. Barclay, d:o.

Sekreterare, Hr N. Hagborg, Lektor.
Lärare, » E Claësson, Stadskomminister.
Lärarinna, Demoiselle C. Lysell.

Societets-skolan.

Föreståndare, Hr A. Roentgen, Pastor.
Lärarinnor:
Fru A Redec.
Demoiselle M. Björkman.
Fröken C. Gyllenram.
Demoiselle M. Lindström.
» T. Söderlund.
» J. Colin.
» H. Werner.

Handtverks-skolans Direktion.

Lika med 1850.

Göthilda-föreningens Direktion och Läro-institut för Mosaiska församlingen.

Direktion för Göthilda-föreningen.
Lika med 1850.

Hr J. W. Westerling, L. K. Kr. W. A. Adress Stockholm.
„ A. M. Lundgren, R. K. D. D. O., Chef för 3:dje batteriet.
„ G. M. Fröding, befälhafvare öfver 6:te depôt-kompaniet, t. f. Tygmästare på Carlstén. Adress Marstrand.
„ Grefve U. W. Gyldenstolpe, General-stabs-officer, Kammarherre hos H. M. Enke-Drottn., Major i Arméen, R. F. H. L., R. K. R. S:t Annæ O:s 3:dje kl. Adress Stockholm.
„ M. R. Wahlgren, Chef f. 11:te batteriet.
„ G. R. Hollming, Chef för Tygstats-kompaniet.
„ V. Nordensvan.
„ G. Zachrisson. Adress Carlsborg.
„ K. A. Schützercrantz. Chef för 8:de batteriet.
„ J. L. Diederichs.
„ C. N. Berg.
„ C. Staaf. Adress Stockholm.

Löjtnanter:

Hr C. O. S. Mörner, Regements-qvarter-mästare.
„ B. von Hofstén.
„ J. S A. Virgin.

Hr H. O. E. von Schoultz.
„ G. W. Löwenadler.
„ A. L. Reuterskjöld.
„ C. L. Grill.
„ L. J. M. Reenstjerna; adress Carlstad.
„ C. E. af Chapman.
„ D. G. Bildt. Adress Stockholm.
„ L. A. S. Lindgren.
„ Frih. K. E. Lejonhufvud.
„ E. F. Sjöstéen.
„ H. J. Gjers.
„ D. Odelstjerna. Adress Stockholm.
„ C. H. J. Torpadi.
„ A. F. Weinberg. Adress Marstrand.
„ Grefve C. E. Lewenhaupt. Adress Carlsborg.

Underlöjtnanter:

Hr T. M. Cronstrand.
„ A. Stålhammar.
„ P. C. J. Söderhjelm.
„ C. von Ekenstéen.
„ W. T. Strettenberg.
„ C. H. W. Jocknick.
„ C. W. Kuylenstjerna.
„ F. Lindberg.
„ C. C. Lindbergh.
„ C. E. Elfving.

Hr C. J. Gahn.
„ A. Strömstedt.
„ D. E. Tigerhjelm.
„ E. Ericksson.
„ A. A. Uggla.
„ H. Nyberg.
„ A. G. v. Holten.

Regements-väbel, Hr J. E. Pfeiffer, Officers-kadett.

Officers-kadetter:

Hr J. E. Pfeiffer, Fält-väbel, Svärdsman.
» C. P. Åström, Svärdsman.
„ C. G. Liljegren.
» J. E. Roos.
» A. M. Backman.

Styckjunkare:

Hr L. G. Risberg. Adress Marstrand.
„ G. Hultman. Adress Carlsborg.
„ H. Jonsson. D:o.
„ W. M. Pfeiffer.
„ J. O. Wahlqvist.
„ G. E. Sommar.
„ F. L. Timén. Adress Carlsborg.
„ J. A. Olsson. Adress Marstrand.
„ C. Hallberg.
„ E. Petersohn.
„ C. Westerberg.

Hr S. Stenström.
„ G. F. Reuter.
„ E. Wahlquist.
„ A. L. Andersson.

Sergeanter:

Hr M. Scharin, Tyg-under-officer.
„ G. A. Winquist.
„ A. S. Wahlgren.
„ J. G. Landby. Adress Marstrand.
„ F. O. Strömman.
„ N. E. Lundwall.
„ F. U. Sommar.
„ C. S. Mellgren.
„ E. G. Brunström.
„ A. Färg.
„ J. Frendin. Adress Marstrand.
„ C. F. Bonander. D:o.
„ R. G. Wittboldt.
„ C. A. Sundström.
„ J. Fröberg.
„ J. Boberg.
„ J. W. Rydberg.
„ C. J. V. Hallberg.
„ N. Söderquist.
„ C. F. Billing.
„ J. F. Lundgren.
„ C. Malmquist.

Hr F. Hallén.
„ J. Lönnberg.
„ K. A. Ryding.
„ J. A. Hyttling.
„ J. F. O. Sydow.

Regements-trumpetare, Hr J. Czapek, Musikdirektör.

Divisions-trumpetare:
Hr G. A. Lundberg, Styckjunkare.
„ C. J. Österberg, d:o.
„ C. G. Ljungberg, Sergeant.

Batteri-trumpetare:
Hr G. Bohm, Sergeant.
„ F. O. Holm, d:o.
„ G. Schweitzer, d:o.
„ J. Bergendahl, d:o.
C. H. Olsson.
C. Holm.

Kongl. Götha Artilleri-regementets Civilstat.

Regements-pastor, G. T. Ljunggren, Ph. M.
Ordinarie Bataljons-predikant, Hr J. F. Lundgren, v. Pastor.

E. o. Bataljons-predikant, Hr J. M. Kindberg, v. Pastor.
Regements-auditör, Hr G. T. Tollstorp, v. Häradsh.
Regements-läkare, Hr O. F. Brinck, M. D., C. M.
Bataljons-läkare:
Hr C. W. Hultgren, M. D., Ph. o. C. M.
„ L. O. Hagman, M. D., C. M.
„ A. Waltman, t. f.; M. C.
Regements-skrifvare, Hr O. Andersson.
Regements-hofslagare, Hr E. Bergström, Djurläkare.
Extra d:o „ C. H. Wagner.

Tyg-staten.

T. f. Tygmästare, Hr A. O. Treffenberg, Major, m. m.
Ammunitions-förvaltare, Hr P. C. Torén.
Tyg-förvaltare, Hr C. W. Nordenberg.
Bevärings-förvaltare, Hr G. N. Reenstjerna.
Tygskrifvare:
Hr C. F. Mellbin.
„ J. Svanström, Under-löjtnant.
„ J. P. Mellbin.
„ C. M. Boberg.
„ C. M. Hedenstjerna.
„ Hedendahl.

Tyg-under-officer:
Hr J. E. Roos, Officers-kadett.
» M. Scharin, Sergeant.
Besigtnings-rustmästare:
Hr L. Torselius.
» A. Lindell.
Handtverks-mästare:
Hr U. Helleberg, Sadelmakare.
» J. Andersson, Hjulmakare.
» G. Sjöberg, Klensmed.
» G. Widell, Lavettmakare.
» N. P. Gullander, Grofsmed.

Under Kongl. Krigs-kollegium hörande Tjenstemän vid Utredningsförråderna.

Intendent, Hr C. Barck, Major.
Förråds-förvaltare, Hr O. J. Hafström, Karantäns-sekreterare.

Af Kongl. Ingeniör-korpsen finnas här förlagde:

Fortifikations-befälhafvare, Hr J. A. af Petersén, Kapten.

Fortifikations-material-bokhållare och kassör, Hr O. F. Lundgren.

Af Kronprinsens Husar-regemente äro här stationerade:

Kommenderings-befälhafvare, Hr F. G. Wong, Löjtnant.
En Sergeant
och 25 man husarer.

Kongl. Maj:ts Flottas Stat.

Stations-befälhafvare, Hr C. G. Warberg, Kommendör i Kongl. Maj:ts flotta, C. S. O., L. K. Kr. W. A.

Varfs-chef och t. f. Kommendant, Hr G. S. von Gegerfelt, Kommendör i Kongl. Maj:ts flotta, R. S. O., G. M.

Kommendör-kapten, Hr C. Malmborg, Chef för vestra lotsdistriktet, R. S. O.

Kapitener:
Hr O. M. Stålhane, Chef för Matroskompaniet, R. S. O.

Hr C. J. v. Diederichs, Tyg- o. Ekipagemästare, R. S. O.

Kapten-löjtnanter:

Hr G. E. Appelberg, Chef för 2:dra Bohus Båtsmans-kompani, R. S. O., G. M.
» Hr H. D. Ramstén, R. S. O., t. f. Karantänsbefälhafvare å Känsö.
» P. V. Nordberg, S. M.
» N. Åhmansson, R. S. O., t. f. lotskapten.
» J. P. Scharff, Chef för Westergöthlands Båtsmanskompani.
» C. E. Wiens, Chef för 1:sta Bohus Båtsmanskompani. Adress: Uddevalla, Apelsäter.
» M. R. Follin, Hamnkapten i Helsingborg.
» O. Törnstén, Informations-officer.
» V. Améen, Und. Ekipagemästare.

Premier-löjtnanter:

Hr J. E. Ekman, R. K. R. St. A. O:s 3:dje klass, R. K. D. D. O., tjenstgör i Sjöförs.-depart:s Kommando-expedition.
» A. J. Unger, t. f. placemajor och tjenstförrättande adjutant hos Varfs-chefen.
» K. L. Natt och Dag.

Sekond-löjtnanter:

» Hr C. C. Nordquist.
» J. E. Gadelius, tjenstf. adjutant hos Stations-Chefen.
» C. Forsel, Instrukt.-officer.

} För närvarande kommenderade till tjenstgöring vid Stationen.

Kongl. Flottans Konstruktions-korps.

Kapten-löjtnant, Hr G. A. Braune, Departements-chef vid Stationen, Kontroll-officer i Göteborg, R. W. O.

Premier-löjtnant, Hr J. Jeansson, tjenstf. Departements-chef o. kontr.-officer.

Extra och Expektans-staten.

Under-löjtnanter:

Hr J. J. Inokay.
» P. F. Åberg.

Under-officers-korpsen.

Öfver-styrmän:

Hr J. W. Jansson.
1 vakant.

Under-styrmän:
Hr J. A. Ekhoff.
1 vakant.

Flagg-konstapel, Hr B. O. Stålhane.

Öfver-konstaplar:
Hr J. Bergström.
» S. F. Betzen.
» C. J. Sandberg.
» P. W. Sjernstolpe.
» O. Lindberg.

Under-konstaplar:
Hr A. Svensson.
» J. F. Tengström.
» J. O. Tegner.
» C. J. Nordström.
» C. A. Blomner.
» J. F. Svanberg.
» W. Bergström.
» A. Söderberg.

Öfver-skeppare:
Hr J. P. Lagerman.
» N. P. Ågren.
» J. Rehnström.

Under-skeppare:
Hr C. J. Möller.
» G. Larsson.

Hr C. Abrahamsson.
» C. F. Lindh.

Verkmästare, Hr J. Palm.

Qvartersmän:
Hr Ahlberg.
» A. Andersson.

Civil-staten.

Sekreterare och Auditör, Hr C. G. Ryberg, v. Häradshöfding.
Kamrerare, Hr C. Herngren.
Material- och Inventarie-förvaltare, Hr A. Kellmodin.
Kassör, Hr M. Sjöborg, t. f.
Revisor, Hr H. G. Lübeck, t. f.
Kammarskrifvare, t. f. Hr C. M. Beyer.
» d:o » A. R. Stålhane.
Kansli-vaktmästare, J. Wall.
Kammardräng på indragn.-stat, J. P. Hassel.

Regements-pastor, Hr M. A. Palmgren.
Skol-lärare, t. f. Hr E. Wingård, S. M. Adjunkt.
Bataljons-läkare, t. f. Hr A. G. v. Bétzen, M. D:r, Ch. M.
Under-läkare, t. f. Hr C. Jæderström.

Sjukhus-inspektors-göromålen bestridas af Hr C. M. Beyer, t. f. Kammarskrifvare.

Handtverks-staten.

Machinist, Hr C. A. Westerberg.
Pistol-smeds-mästare, Hr E. Sandberg.
Varfs-smeds-mästare, Hr E. Tengström.
Snickare-mästare, Hr Th. Bovitz.
Hus-timmermans-gesäll, Hr F. W. Bovain.
Murare-verkgesäll, Hr G. Svensson.

Lots-staten.

Lots-distrikt-chef, Hr C. Malmborg, Kommendörkapten, R. S. O.
Tillf. Lots-kapten och Fördeln:s-chef, Hr N. Åhmansson, Kapten-löjtnant i Kongl. M:s flotta, Tillsyningsman vid ledfyrarne å Buskär och Böttö, R. S. O.
Ålderman, Hr v. Köhler, Kapten vid Handelsflottan.

Göthebergs allmänna Skyddsvakt.

Lika med 1850.

Medicinal-Staten.

Hr C. F. Bogren, praktiserande Dentist.
» O. F. Brinck, M. D:r, Ch. M:r, Regimentsläkare vid K. Götha Art.-regimente.
» H. J. Carlsson, M. D:r, Ch. M:r.
» Ch. Dickson, M. D:r, Ch. M:r.
» C. F. Ewert, M. D:r, Ch. M:r, 2:dre Stadsphysikus.
» C. J. F. Forssenius, M. D:r, Ch. M:r.
» A. G. Franck, M. D:r, Ch. M:r, Kgl. Lifmedikus, Stads-kirurg.
» J. S. Friedländer, M. D:r.
» S. H. Gans, M. och Ch. D:r.
» R. Götze, praktiserande Dentist.
» L. O. Hagman. M. D:r, Ch. M:r, Batalj.-läkare vid Kgl. G. Art.-Regim.
» C. W. Hultgren, M. D:r, Ph. och Ch. M:r, Bataljons-läkare vid Kongl. G. Art.-regim.
» J. N. Jedeur, M. D:r, Ph. och Ch. M:r, Öfverfältläkare, R. N. O.
» F. Lang, M. D:r och Ch. M:r.
» J. A. Liborius, M. D:r, Ch. M:r, 1:ste läkare vid Sahlgrenska sjukhuset.
» J. C. Lundblad, M. D:r, Ch. M:r, 2:dre läkare vid Sahlgrenska sjukhuset.
» C. G. Schönbeck, M. D:r, Ch. M:r, Professor, 1:ste Stads-physikus.

Hr A. Waltman, M. C., t. f. Batalj.-läkare vid Kgl. G. Art.-regimente.
» L. C. G. Zaar, M. D:r, Ch. M:r.

Apothekare.

Hr A. H. Grén, egare af Apotheket Enhörningen.
» G. O. Thulin, egare af Apotheket Kronan.
» S. W. Löwenadler, egare af Apotheket Lejonet i Masthugget.

Badaremästare.

Lika med 1850.

Kongl. Post-kontoret.

Lika med 1850.

Tull-staten.

Distrikt-chef, Hr W. Karström, Protok.-Sekreterare, R. W. O.
Sekreterare, Hr F. R. Hultman.

Tullfiskal, Hr C. Annell, v. Häradshöfding.
Kansli-vaktmästare, O. Eriksson.

Inkommande Tullkammaren.

Tullförvaltare, Hr C. E. Westring, R. W. O.
Kontrollör, Hr C. A. Ahlberg.
Bokhållare, t. f. Hr L. G. Nordquist.
Kammarskrifvare:
Hr C. J. Risberg.
» J. Pettersson.
» M. L. Helander.
» M. W. Berggren.
» W. G. Smith, t. f.
Vaktmästare, A. Renström.

Utgående Tullkammaren.

Tullförvaltare, Hr C. W. Berger, R. W. O.
Kammarskrifvare:
Hr J. A. Rydberg.
» J. A. Billquist, t. f.
» E. M. Lindquist, t. f.
Vaktmästare, C. E. Lidberg.

Uppbörds-kontoret.

Tullförvaltare, Hr N. Westring.
Kammarskrifvare, Hr C. H. Roempke.
Vaktmästare, O. Eriksson, Kansli-vaktmästare.

Confiskations- och Kassörs-kontoret.

Inspektor och Kassör, Hr G. T. Bolander, Auditör.
E. o. Kammarskrifvare, Hr A. F. Drougge.
Vaktmästare, C. E. Lidberg.

Packhus-inspektionen.

1:ste Inspektor, Hr J. P. Lindberg, Tulltörvaltare, R. W. O.
2:dre d:o » J. G. Lindquist, Götha Kanalverks Uppbördsman för transito-afgiften.
Bevaknings-kontrollör, Hr J. P. Ewerlöf.
Bokhållare, Hr A. Bundsen, Bevaknings-kontrollör.
Vaktmästare, t. f. C. Dahlberg.

Nederlags-kontoret.

Inspektor, Hr C. S. Virgin, Öfverste, R. K. C. XIII:s O., R. S. O.

Kammarskrifvare, Hr J. A. Arwidsson.
Öfver-uppsyningsman, Hr A. G. Östberg.
Vaktmästare, S, Åkerblad.

Förpassnings-tullkammaren.

Inspektor, Hr L. A. Islander.
Kammarskrifvare, Hr H. A. Peterséns, Bevakn.-kontrollör.
» » O. J. E. Andersson, t. f.
Vaktmästare J. Svensson.

Hamnbevakningen.

Inspektor, Hr O. Rydholm, Tullförvaltare.
Kontrollör, » C. Wennerberg, d:o.
Öfver-uppsyningsmän:
Hr B. Pettersson, Bevaknings-kontrollör. G. M. f. M. F.
» L. A. Berger, Löjtnant.
» F. Stockenberg.
Uppsyningsmän:
Hr C. F. Adebahr, Öfver-uppsyningsman.
» M. A. Wallgren.
» A. Hoof.
» J. F. Wetterlind.

Hr O. Winberg.
» C. Virgin, Uppsyningsman.
Ordinarie Vaktmästare:
J. Andersson.
M. Andersson.
O. Andersson.
Z. Andersson.
J. Arvidsson.
C. L. Bergström.
C. P. Björck.
J. F. Björck.
C. P. Blomberg.
O. Blomberg.
J. B. Bruhn.
J. F. Bygnert.
O. Carlsson.
O. Carlström.
G. A. Dahlöf.
O. Ericsson.
J. P. Forssberg.
J. A Hallberg.
W. Hansson.
J. Hernberg.
B. Jansson.
F. Jansson.
S. Janson.
A. Johansson, S:r.

A. Johansson, J:r.
N. Johansson.
J. Johnsson.
M. Jonsson.
J. Jönsson.
L. Kindberg.
P. A. Lagergren.
H. J. Lamberg.
C. G. Lamberg.
N. P. Lamberg.
L. Lamberg.
J. G. Landtbom.
Adolf Larsson.
And. Larsson.
M. Larsson.
D. E. Liljegren.
G. Lindberg.
J. C. Lindberg.
A. G. Lindberg.
C. M. Lörqvist.
P. Malmberg.
J. Molander.
N. Mattsson.
A. Nilsson, Uppsyningsman.
J. Norberg.
J. M. Nyman.
J. Nöring.

L. Olander.
A. Olsson.
G. Olsson.
J. A. Olsson.
L. Olsson.
O. Olsson.
J. Pettersson.
M. Pettersson.
Olaus Pettersson.
Otto Pettersson.
O. Rödbom.
O. Sahlstén.
L. G. Sundborg.
A. Svensson.
C. A. Svensson.
G. A. Svensson.
O. Svensson.
J. F. Törnqvist.
S. Wallin, s:r.
S. Wallin, j:r.
N. G. Weckman.
C. G. Weiss.
G. Wettergren.
J. Wetterlind.
J. H. Zetterström.
J. N. Österman.

Jern- och Metall-vågen.

Inspektor, Hr A. P. Lindgren.
Bokhållare, Hr F. W. Nolleroth, tjenstledig; t. f. C. F. Dahlander, e. o. Kammarskrifv. vid tullverket.
Vågskrifvare:
Hr J. Wigert.
» C. G. Bürger.

(Å Götheborgs Stads vägnar).

Vågmästare, Hr E. Ahrenberg, Kamrerare.
» » C. Wetterberg.
Vågskrifvare:
Hr R. Bruhn.
» G. Berntsson.
1 vakant.

Kustbevaknings-korpsen.

(Tillhörande Götheborgs Stads bevakning).

Kust-chef, Hr P. G. Kuylenstjerna, Kapten.
Kust-sergeanter:
Hr A. H. Westfelt.
» C. de Mottoni et Pios.
Kustvakt till häst, A. Wallin.

Kustvakter till fots:

A. Niclasson.
A. L. O. von Platen.
E. Eriksson.
C. P. Eriksson.
J. Hallberg.
A. A. Berg.

Göthebergs Nattbevaknings-korps.

Befälhafvare, Hr Karl Bohle, Under-löjtnant i arméen.

Rotmästare:

J. G. Jönsson.
C. G. Mogren.
J. Olsson.
C. Torkelsson.

Nattväktarnes antal är 50.

Landtmäteri-staten.

Hr A. M. Wetterström, andre Landtmätare i Göthebergs och Bohus Län.
» E. H. Hällström, Komm.-landtmätare.
» C. G. Schalin, d:o och Stadsjusterare.
» E. H. Hällström, Auskultant.

Karantäns-kommissionen.

Ordförande, Hr O. I. Fåhræus, Landshöfding, m. m.

Ledamöter:

Hr C. G. Warberg, Kommendör i Kongl. M:s flotta, Stations-chef, m. m.
» C. Malmborg, Kommendör-kapten, Lotsdistrikt-chef, m. m.
» C. H. Ewert, Handels- o. Politieborgmästare, m. m.
» L. Bergman, Grosshandl., Ordförande i Handelsföreningen.
» J. N. Jedeur, Öfver-fält-läkare, m. m.

Karantäns-chef å Känsö, Hr J. H. Hallström, Major, R. S. O.; tjenstledig.
t. f. Hr H. D. Ramstén, Kapten-löjtnant i K. M:s flotta.

Sekreterare och Revisor, Hr O. J. Hafström.

Karantäns-läkare, vakant.
t. f. Hr C. G. Wastenius, Karantänskirurg.

Karantäns-kirurg, Hr C. G. Wastenius, tjenstledig.
t. f. Hr G. Eriksson.

Kassör- och Material-förvaltare, Hr S. A. Svalander, v. Konsul.

Vaktmästare i Götheborg, N. Pettersson, Landskansli-vaktmästare.
Vaktmästare å Känsö, J. Öberg, förste Karantäns-matros. M. f. M. F.

Kongl. Direktionen öfver Göthebergs Hamn- och Elf-arbeten.

Lika med 1850.

Rikets Ständers Låne-kontor.

Direktörer:

Hr C. S. Virgin, Öfverste, m. m.
» A. Bruhn, Biskop, m. m.
» C. Arvidsson, Grosshandl.
» L. Rasmusson, f. d. Riksdagsfullmäktig. Adress mellan sessionerna: Kongelf, Ucklum och Hufveröd.

Suppleant-direktörer:

Hr A. O. Treffenberg, Major vid Kongl. Götha Art.-reg:te.
» J. P. Hörbeck, Prost och Kyrkoherde i Örgryte och Carl Johans församlingar.
» J. O. Grén, Rådman.

Hr E. Christensson, f. d. Riksdagsfullm. Adress: Tingstad å Hisingön.
» L. Wenander, f. d. Riksdagsfullmäktig.
Banko-ombud, Hr G. E. Ferlin, v. Notarie i Kongl. Svea Hofrätt.
Ombudsman, Hr C. F. Jacobsson, v. Häradsh.
Kamrerare, Hr N. Winberg.
1:ste Bokhållare, Hr W. Holmgren.
2:dre d:o » G. Wigert.
Kreditiv-bokhållare, Hr C. E. Carlsson.
1:ste Registrator, Hr A. Lindquist.
2:dre d:o » N. Engblad.
Vaktmästare, S. Johnsson.

Rikets Ständers härv. Kontor för invexl. af Riksbankens förslitna Sedlar.

Vexel-kassör, Hr P. C. Torén, ammunit.-förvaltare vid Kongl. G. Art.-reg:te.

Göthebergs och Bohus Läns Kongl. Hushållnings-sällskap.

Ordförande, Hr O. I. Fåhræus, Landshöfd., m. m.
v. d:o » B. G. R. Munck, Chef för Kgl. Götha Art.-reg:te, m. m.

Förvaltnings-utskottet.

Ledamöter:
Hr P. U. Ekström, Lagman, m. m.
» A. Keiller, Civil-ingeniör.
» J. F. Arfvidsson, Stads-mäklare.
» F. Nyström, Groshandlare.
» H. Schmidt, Possessionat.
» W. Gibson, j:r, Grosshandlare.
» J. Lindhé, Kapten.
Skattmästare, Hr A. Otterdahl, Grosshandlare.
Sekreterare, t. f. Hr S. A. Svalander, Karantäns-kassör.
Vaktmästare, J. G. Lindberg, Tullvaktmästare.

Allmänna Arbets- och korrektionsinrättningen för qvinnor.

Direktion.

Ordförande, Hr J. D. Hvitfeldt, Rådman.
Ledamöter, Hr C. Prytz, Magistrats-sekreterare.
Fängelse-direktör, Hr J. Lind.
Predikant, Hr M. Hallén, predikant vid Göteborgs Stads-fattighus.
Läkare, Hr C. F. Ewert, Med. D:r.

Hospitals-direktionen.

Lika med 1850.

Fabriks-stämpel-kontoret i Göteborg.

Föreståndare, vakant.
t. f. Hr E. C. Hamberg, Kontorskrifvare.
Kontorskrifvare, Hr E. C. Hamberg.

Tolags-kammaren.

Tolags-kamrer, Hr C. P. Grundell.
Vaktmästare, O. Pettersson.

Auktions-kammaren.

Auktions-kassör, Hr J. L. Olsson, Kronouppb.-kassör.
Auktions-notarie, » H. Svensson.
Auktions-mäklare, » L. Olsson.
Vaktmästare, J. Bruhn.
» C. P. Högström.

Inquarterings-kommissionen.

Hr J. O. Grén, Rådman.
» J. D. Hvitfeldt, Rådman.
» G. O. Thulin, Apothekare.
» W. Airth, Handelsbokh.
» N. Wimnell, Grosshandl.
» E. G. Andersson, Handl.
» B. Sjöberg, Snickaremästare.
» J. L. Sahlberg, Målaremästare.

Sekreterare, Hr E. Ahrenberg, Vågmästare.
Kassör, Hr L. S. Wahlström, Stadsbefallningsm.
Inspektor vid Artilleri-kasernen, Hr J. Dahlander, Klockare.
Vaktmästare, L. Olsson, Auktionsmäklare.

Göteborgs Stads allmänna Fattigförsörjnings-inrättnings Styrelse, Betjening och Sysslomän.

Ordförande, Hr C. Dickson, Med. D:r.
Ständige Ledamöter:
Hr L. Norin, Polismästare.
» G. T. Ljunggren, Regements-pastor.
» J. C. Lamberg, Kyrkoherde vid Christinæ församlings Svenska afdelning.
» J. O. Johansson, t. f. Pastor vid Domkyrkoförsamlingen.

Ombytlige Ledamöter:
Hr V. Nordensvan, Kapten, Direktör vid Arbetshuset och Trampinrättningen.
» H. Heinemann, Pastor vid Mos. förs., Ph. D:r, Uppsynings-direktör i 1:a och 2:a Rotarne.
» G. E. Ferlin, Kamrer, Uppsyningsdirektör i 3:e, 4:e och 5:te Rotarne.
» G. Kennedy, Grosshandlare, Direktör vid Asylen.
» T. C. Reimers, v. Konsul, Handlande, besörjer utpensionering af äldre fattighjon.
» J. Hedman, Hattmakare, Uppsyningsdirektör i 7:de, 10:de, 11:te och 12:te Rotarne.
» L. M. Pettersson, Handlande, Direktör vid Bageriet och Sopphusen.
» E. Ullgren, Handlande, besörjer utpensionering af barn.
» J. A. Wockatz, Körsnär, Uppsyningsdirektör i 13:de, 14:de, 15:de och 16:de Rotarne.
» James J. Dickson, Grosshandlare, Direktör vid Baracken, Sjukhuset och Barnhuset.
» H. Röhss, Handlande, Kassa-Direktör.

Hr E. W. Koch, Grosshandlare, Uppsyningsdirektör i 6:te, 8:de och 9:de Rotarne.

Sekreterare, Hr C. M. Nyström, Stadsnotarie.

Läkare:

Hr H. Carlsson, Med. D:r, Ch. Mag., för Baracken, Sjukhuset, samt 1:sta, 2:dra, 3:dje, 4:de, 5:te, 13:de, 14:de, 15:de och 16:de Rotarne.

» C. W. Hultgren, Med. D:r, Ch. Mag., för Barnhuset, samt 6:te, 7:de, 8:de, 9:de, 10:de, 11:te och 12:te Rotarne.

Bokhållare, Hr E. Stade, Klockare vid Christinæ församling.

Revisor, Hr F. Åbrandt, Stads-bokhållare.

Inspektor » J. Spångberg.

Sysslomän:

Vid Baracken och Barnhuset, Ombud. Hr G. Åkerling, Handlande.

Ordningsman, Hr J. F. Wedberg, Handl.

Vid Sopphusen, Ombud, Hr Julius Lindström, Handlande.

Ordningsman, Hr August Kobb, Handl.

Fattigfogde: J. Bengtsson.

I 1:a Fattig-roten, Ombud, Hr Eug. Sundberg, Handlande.

Ordningsman, Hr G. Roy, d:o.

I 2:a Roten, Ombud, Hr C. M. Goldkuhl, d:o.

Ordningsman, Hr Th. Kennedy, Grossh.

Fattigfogdar:

J. Bengtsson.

I 3:e Roten, Ombud, Hr A. Edlund, Bokbindare.

Ordningsman, » J. M. Clarholm. Grossh.

I 4:e Roten, Ombud, » G. F. Engblad, Handlande.

Ordningsman, » A. E. Broddelius, Handlande.

I 5:e Roten, Ombud, » J. C. Richter, d:o.

Ordningsman. » Josua Braune, Grosshandl.

G. Röhl.

I 6:e Roten, Ombud, » J. F. E. Olsson, Handlande.

Ordningsman, » C. A. Zetterblad, Handlande.

I 7:e Roten, Ombud, » A. T. Ahrenberg, Handlande.

Ordningsman, » C. P. Blomberg, Traktör.

I 8:e Roten, Ombud, » P. L. Ljungquist, Handlande.

Ordningsman. » Jöns Hedenberg, Handlande.

G. Gustafsson.

I 9:e Roten, Ombud, » J. Holmberg, d:o.

Ordningsman, » C. E. Björck, d:o.

I 10:e Roten, Ombud, » O. A. Olsson, d:o.

Ordningsman, » Carl Svensson, d:o.

Fattigfogdar:

G. Gustafsson.

I 11:e Roten, Ombud, Hr B. Amundsson, Handlande.
Ordningsman, » F. O. Malmsjö, Snickarem.
I 12:e Roten, Ombud, » N. P. Ekström, Grosshandl.
Ordningsman, » F. Cabré, f. d. Musik-direktör.

J. Lundblad.

I 13:de Roten, Ombud, » C. W. Carlsson, Handlande.
Ordningsman, » P. W. Wennerholm, Handlande.
I 14:e Roten, Ombud, » F. A. Weinberg, Grosshandl.
Ordningsman, » N. O. Odéen, Handlande.
I 15:e Roten, Ombud, » V. A. Bagge, d:o.
Ordningsman, » F. Körner, Grossh.
I 16:e Roten, Ombud, » D. v. Holten, Landtbrukare.
Ordningsman, » G. D. Schmidt, Magazins-förvaltare.

Rotarne begränsas:

Första Roten i vester och norr af Götha elf; i söder af Norra Hamngatan, och i öster af stora Torget och Torggatan, i rak linea till Götha Elf.

Andra Roten: I vester af sistnämnde gränslinea; i norr af Götha Elf och gamla fästningsgrafven; i öster af besagde fästningsgraf till Fattighuskanalen, söder om Sockerbruket och Norra Hamngatan.

Tredje Roten: I öster och söder af förra fästningsgrafven, eller nya kanalen; i norr af lilla Slussgatan, Södra Hamngatan, lilla Torget och östra eller nedersta delen af Nordliden till Eklundsgatan; i vester af sistnämnde gata, Kaserntorget och den s. k. Rosenlundsvägen.

Fjerde Roten: I öster till Rosenlundsvägen och Kaserntorget; i söder och vester af nya kanalen till utloppet i Götha Elf; i norr af herr Keillers fabrik och den del af Otterhälleberget, som på norra sidan angränsas af en från Eklundsgatan vid Kyrktrappan öfver Telegrafen till Götha Elf utdragen rät linea.

Femte Roten: I söder af nyssnämnda räta linea och östra delen af Nordliden emellan Ekelunds- och Magazinsgatorne; i vester af Götha Elf; i norr af bryggan vid stora Bommen och Södra Hamngatan till lilla Torget; i öster af besagde Torg och Ekelundsgatan, från Nordliden till Kyrkotrappan;

till denna Rote räknas således hörnhuset N:o 65 och 66 i Stadens 4:de Rote.

Sjette Roten: I norr af nya Alléen och Götha Elf, från Jernvågen förbi Sänkverket; i vester af Landets grund från Götha Elf vid Stigbergsliden till berget, hvarå skansen Kronan är belägen, och i öster af den gata, som från nordöstra sidan af besagde berg sträcker sig i nordlig rigtning emot nya Alléen, och innefattande hela vestra Haga.

Sjunde Roten: I norr af kanalen vid Haga eller nya Alléen; i öster af Långgatan från så kallade Husarbryggan: i söder af den vinkelrätt emot denna Långgata gående andra tvärgata, räknadt från kajen vid Haga; i vester af 6:te Roten. Denna Rote inbegriper således Husarkasernen.

Åttonde Roten: I söder af nyssnämnde andra tvärgata; i öster af Hagaheden; i norr af nya Alléen, och i vester af Långgatan förbi Husarkasernen.

Nionde Roten: I norr och öster af nyssnämnde lång- och tvärgator; i söder af Landets grund, och i vester af den emot skansen Kronan löpande Långgata, och innefattar den så kallade Femkanten.

Tionde Roten: I söder af Landets grund; i vester af Långgatan, som går förbi Husarkasernen; i norr af förutnämnde andra tvärgata och i öster af Hagaheden och vägen emot Landala till Huset N:o 105 Lit. A. i 12:te Roten.

Elfte Roten: (Hagaheden) i vester af nyssnämnde gränslinia; i söder af så kallade Kalfgatan, från landsvägen i vinkelrät linea till Landets grund; i öster af landsvägen från Gamleport, och i norr af nya Alléen.

Tolfte Roten: I vester af landsvägen från Gamleport till Kalfgatan och vidare af Landets grund; i norr af Fattighuskanalen, nya Alléen och den linea, som vinkelrät emot landsvägen vid Kalfgatan möter Landets grund i vester; i öster af Mölndalsån och i söder af Landets grund.

Trettonde Roten: (så kallade Stampen) i öster från Gullbergsån från Götha Elf till Fattighuskanalen; i söder af besagde kanal; i vester af gamla fästningsgrafven, och i norr af Götha Elf.

Fjortonde Roten: I Norr af Götha Elf och Säfve-å till Gamlestads-bro; i öster af stora landsvägen från sagde bro till början af Danska vägen; i söder af landsvägen från sistnämnde

väg till Gullbergs-bro; och i vester af Gullbergs-å till Götha Elf, eller allt på venstra sidan från Gullbergs- till Gamlestads-bro.
Femtonde Roten: Innefattar allt på högra sidan om landsvägen från Gullbergs- till Gamlestads broar och vidare till Landets grund.
Sextonde Roten: Stadens hela område på andra sidan Säfve-å.

Stadens Fattighus.

Lika med 1850.

Stadens Sjukhus.

Lyder under Drätsel-kommissionen.
Läkare, Hr A. G. Franck, Kgl. Lifmedikus.
Föreståndare, C. G. Granberg.

Sahlgrenska Sjukhuset.

Ordförande, Hr C. H. Ewert, Handels- o. Politie-borgmästare, m. m.
Ledamöter:
Hr J. O. Grén, Rådman.
» J. F. Silvander, Ordförande uti Borgerskapets Hrr Äldste, Grosshandlare.
Svenske Pastorn vid Christinæ församling och Komministern vid Domkyrkan till skiftes.
Hr C. G. Hagström, Handlande.
» J. E. Reuterfeldt, Bagaremästare.
» C. J. Sahlin, Snickaremästare.
Kassör, Hr C. L. Levgren, Grosshandlare.
Sekreterare och Protokollsförare, Hr J. C. Lundblad, Med. D:r, Ch. Mag.
1:ste Läkare, Hr J. A. Liborius, Med. D:r, Ch. M.
2:dre » » J. C. Lundblad, (se ofvan).
Barnmorska, Jungfru Johanna Olsson.
Vaktmästare, O. A. Jonsson.

Sundhets-nämnden.

Ordförande, Hr L. Norin, Polismästare.
Ledamöter:
Hr I. Clementsson, Grosshandlare.
» C. E. Lillja, Kopparslagaremästare.
» M. Prytz, Boktryckare.
» E. Warburg, Handelsbokhållare.
» C. A. Bolm, Målaremästare.
» H. Lyon, Konsul.
» T. C. Reimers, Konsul.
» J. J:son Dickson, Grosshandlare.

Kassaförvaltare, Hr M. E. Philip, Grosshandl.
Sekreterare, Hr M. T. Lindhult, Notarie i Poliskammaren.
Byrå-chefer:

I 1:sta Distriktet: (utgörande den del af staden, som ligger norr om stora hamnen) Hr G. Lundgren, Handlande.

I 2:dra Distriktet: (utgörande den del af staden, som ligger öster om vestra hamnen) Hr L. Sloman, Handlande.

I 3:dje Distriktet: (utgörande den del af staden, som ligger vester om vestra hamnen) Hr E. W. Bley, Stadsmäklare.

I 4:de Distriktet: (utgörande förstaden Masthugget och Masthuggs-bergen) Hr A. Bourn, Grosshandlare.

I 5:te Distriktet: (utgörande förstäderna Nya och Vestra Haga, med gräns emellan Sprängkullen och Anneberg.) Hr A. Setterborg, Distillatör.

I 6:te Distriktet: (utgörande förstaden Östra Haga vester om nyssnämnde gräns och Landerierna till Getebergsled, Burgården och Sockerbruket.) Hr F. O. Malmsjö, Snickaremästare.

I 7:de Distriktet: (utgörande förstaden Stampen

till Gamlestads-bro och Härlanda.) Hr J. F. Rickman, Veterinär-läkare.

I 8:de Distriktet: (utgörande Gamlestaden till Hospitalet.) Hr D. v. Holten, Possessionat.

Göthеborgs Stads Vattenlednings-direktion.

Lika med 1850.

Kommitterade för gatornas omläggning och underhåll samt belysning med gas.

Lika med 1850.

Göthеborgs Gas-aktie-bolag.

Direktion.

Ledamöter:
Hr F. Willerding, Grosshandlare.
» E. Willerding, d:o
» A. Ewers, d:o
Föreståndare, Hr A. Robb.
Kamrerare, » P. E. Lorent.

Skjuts-kontorets Styrelse.

Lika med 1850.

Stadens Sprutor.

Sprutan N:o 1.

Befälhafvare, Hr M. Ingelman, Rådman.
1:ste Brandmästare, Hr W. Lyon, Juvelerare.
2:dre do » A. E. Hernlund, Handl.
Rotmästare:
Hr E. Jonsson, Målaremästare.
» J. A. Lindberg, Skräddaremästare,
» A. Fernlund, d:o
» C. F. Reuterfeldt, Bagaremästare.
» C. A. Wænerlund, Handlande.
» J. F. Andersson, d:o
» J. Olsson, d:o
» A. Dahlström, Skomakaremästare.
Strålförare:
Hr A. J. Adamsson, Smedsmästare.
» A. F. Sandholm, Vagnmakaremästare.
» C. G. Boström, Plåtslagaremästare.
» A. Ewert, Murare.
Sprutlagare:
Hr J. Hellgren, Skomakaremästare.

Hr A. Nilsson, Skomakaremästare.
Arbetspersonalen vid denna spruta är 195 man.

Sprutan N:o 2.

Befälhafvare, Hr E. Melin, Rådman.
1:ste Brandmästare, Hr Z. Svensson, Handlande.
2:dre d:o » C. G. Hagström, Handl.
Rotmästare:
Hr H. Ahlberg, Handlande.
» A. Jonsson, d:o
» L. A. Andersson, d:o
» J. N. A.. Kindmark, Hattmakare.
» C. F. Eriksson, Tapetsör.
» T. Andersson, Handlande
» G. M. Magnusson, d:o
» J. Söderström, d:o
» A. Nilsson, d:o
» C. F. O. Lindhult, d:o
Strålförare:
Hr P. Härström, Traktör.
» C. Flygare, d:o
» J. Rydberg, Kakelugnsmakare.
» L. Bäckström, Skräddaremästare.
» N. Kragh, Stensättare-förman.
Sprutlagare, Hr J. Åkerblom, Sadelmakarem.
Arbetspersonalen vid nämnde spruta består af 177 man.

Sprutan N:o 3.

Befälhafvare, Hr F. Ekman, Rådman.
1:ste Brandmästare, Hr C. J. Edin, Handlande.
2:dre d:o » Aron Andersson, d:o
Rotmästare:
Hr T. C. Landberg, Handlande.
» W. Roy, d:o
» P. W. Roos, d:o
» J. D. Norrman, d:o
» P. G. Kiel, Fabrikör.
» P. Samuelsson, Handlande.
1 Vakant.
1 d:o
Strålförare:
Hr F. O. Magnusson, Slagtaremästare.
» O. Hellman, Smedsmästare.
» C. G. Hasselin, Klensmedsmästare.
1 Vakant.
Sprutlagare, Hr A. Carlsson, Skomakaremästare.
Arbetsmanskapet vid bemälte spruta utgör 200 man.

Sprutan N:o 4.

Befälhafvare, Hr J. D. Hvitfeldt, Rådman.
1:ste Brandmästare, Hr C. J. Sahlin, Snickarem.
2:dre d:o » F. O. Petschler, Handl.

Rotmästare:
Hr B. Schultz, Snickaremästare.
» L. Edberg, Gelbgjutare.
» C. F. Lundborg, Handlande.
» C. F. Magnusson, d:o
» J. A. Petersson, d:o
» A. Barck, Snickaremästare.
Strålförare:
Hr C. J. Söderberg, Glasmästare.
» P. Rasmusen, Smedsmästare.
» J. A. Abrahamsson, Snickaremästare.
» C. G. Lindstedt, Skorstensfejare.
Arbetspersonalen vid denna spruta är 225 man.

Sprutan N:o 5.

Befälhafvare, Hr J. O. Grén, Rådman.
1:ste Brandmästare, Hr F. A. Risberg, Bryggare.
2:dre d:o » A. V. Bagge, Handlande.
Rotmästare:
Hr C. G. Kihlman, Grossbandlare.
» J. N. Petersson, Bokbindaremästare.
» J. R. Selling, Tobaksfabrikör.
» O. Eriksson, Svarfvaremästare.
» C. Hultgren, Tunnbindaremästare.
» C. A. Sandegren, Bagaremästare.
» E. Nilsson, Snickaremästare.
» F. O. Malmsjö, d:o

Strålförare:
Hr P. Svensson, Traktör.
» J. Reiman, Skorstensfejare.
» P. Engelbrecktsson, Snickaremästare,
» Jonsson, Målare.
Sprutlagare, Hr J. P. Heland, Skomakaremästare.
Arbetsmanskapet vid bemälte spruta består af 160 man.

Sprutan N:o 6.

Befälhafvare, Hr F. E. Roy, Rådman.
1:ste Brandmästare, Hr J. F. E. Olsson, Handl.
2:dre d:o » A. Ringner, Kakelungsm.
Rotmästare:
Hr C. A. Zetterblad, Handlande.
» J. G. Kamptz, Bagaremästare.
» J. E. Wennberg, Handlande.
» C. P. Barkman, Blockmakare.
» O. Christiansson, Smedsmästare.
» B. Möller, Handelsbetjent.
Strålförare:
O. Nilsson, Jernbärare.
N. Johansson, d:o
C. J. Svensson, d:o
N. Börjesson, d:o
Sprutlagare, O. Nyström, Skomakare,
J. Forsberg, d:o

Arbetspersonalen vid denna spruta uppgår till 220 man.

Sprutan N:o 7.

Denna spruta serveras af Nattbevaknings-korpsen.

Artilleri-sprutan,

som tillhör kronan, och endast begagnas vid eldsvåda inom staden, då behofvet sådant påkallar, serveras af manskap från det härstädes förlagda Kgl. Götha Art.-Regemente.

Direktionen för nya Brandstodsföreningen.

Lika med 1850.

Brandstods-kommittén för Lösören.

Hr O. Norén, Grosshandlare.
» C. J. Dymling, Grosshandlare.
» O. J. Hafström, Karantäns-sekreterare.
» L. M. Corin, Grosshandlare.
» J. F. Sjöberg, Tobaksfabrikör.
Sekreterare, Hr C. W. Nordenberg, Tygförvaltare.

Städernas allmänna Brandstodskommitté för fastigheter i Götheborg.

Lika med 1850.

Götheborgs frivilliga Brandkorps.

Ordförande, Hr Carl Palmstedt, Professor m. m.
Beställningspersoner:
1:ste Brandmästare, Hr A. G. Hallgren, Handl.
2:dre d:o » J. W. Brockman, d:o
1:ste Kassör, Hr C. v. Bergen, Handlande
2:dre d:o » C. E. Björck, Grosshandlare.
1:ste Sekreterare, Hr J. Larsson, Handlande.
2:dre d:o » J. Philipsson, Bokhandlare.
1:ste Standarförare, Hr R. Rubensson, Konditor.
2:dre d:o » R. Greiffe, Kronobageriföreståndare.

1:ste Divisions-chefer:
Hr L. H. Lamberg, Handlande.
» A. Andersson, Målaremästare.
» G. R. Setterberg, Handlande.
» A. Svensson, d:o
» J. T. Pehrsson, Handelsbokhållare.

2:dre Divisions-chefer:
Hr C. Svensson, Handlande.

Hr M. T. Warmark, Handelsbokhållare.
» G. S. Warburg, Snickaremästare.
» E. Dahlström, Handlande.
» G. P. Roy, d:o

1:ste Strålmästare:
Hr D. R. Bundy, Stadsmäklare.
» J. A. Roy, Handelsbokhållare.
» C. J. Wendt, Hamninspektor.
» J. S. Simon, Kommissionär.

2:dre Strålmästare:
Hr R. J. Graaf, Handlande.
» J. A. Gullbrandsson, Privatlärare.
» H. Barkman, Hamninspektor.
» G. Amilon, Handelsbokhållare.

1:ste och 3:dje divisionens sprutor förvaras uti artilleri-kasernen.

2:dra och 5:te divisionens uti brandhuset vid artilleri-tyggården.

4:de divisionens uti brandhuset vid gamla Reparebanan ofvanföre Stigbergsliden.

Götheborgs frivilliga Bergningskorps.

Heders-ledamöter:
Hr C. Arvidson, Grosshandl. (f. d. anförare.)
» A. H. Grén, Apothekare. (f. d, anförare.)

Hr S. A. Svalander, v. Konsul. (f. d. adjutant.)
» A. G. Franck, Kgl. Lifmedik. (f. d. adjutant.)
» P. Blidberg, Handlande. (f. d. adjutant.)
» H. G. Wessberg, Stadsmäklare och Skeppsklarerare. (f. d. förman.)

Beställningspersoner:
Anförare, Hr E. W. Bley, Stadsmäklare.
v. d:o » J. T. Melin, Handelsbokhållare.
Sekreterare, Hr J. A. Söderborg, Båtålderman.
Adjutanter:
Hr J. M. Clarholm, Grosshandlare.
» F. Blidberg, Handlande.
» P. Kobb, d:o
» A. F. Hæggh, Handelsbokhållare.

1:ste	Afdelnings-förman,	Hr	M. Liberg, Handelsb.
2:dre	d:o	d:o	» A. Marcus, Handl.
3:dje	d:o	d:o	» L. M. Corin, Grossh.
4:de	d:o	d:o	» T. W. Tranchell, d:o
5:te	d:o	d:o	» C. J. Dymling, d:o
6:te	d:o	d:o	» P. Billqvist, d:o
7:de	d:o	d:o	» F. G. Bergström, d:o
8:de	d:o	d:o	» C. Kruse, d:o
9d:e	d:o	d:o	» L. Furstenberg, Fabrikör.
10:de	d:o	d:o	» J. Wennerberg, Grosshandlare.

Sjömanna-sällskapets Direktion.

Ordförande, Vakant.
v. d:o Hr T. Tranchell, Grosshandlare.
Ledamöter:
Hr A. W. Björck, Rådman.
» J. E. Nissen, Hamnkapten.
» J. W. Liljeqvist, j:or, Skeppsfurnerare.
Sekreterare, Hr J. J. Åstrand, Privat-lärare.

Sparbanks-direktionen.

Lika med 1850.

Direktionen för Sjö-assurans-föreningen.

Ordförande, Hr O. Wijk, Kommerseråd, m. m.
Direktörer:
Hr G. Melin, Grosshandlare.
» O. Norén, d:o
» E. F. Brusewitz, d:o
Suppleant-direktörer:
Hr E. Rundberg, Grosshandlare.
» C. Westerberg, Kapt. vid Handelsflottan.
Sekreterare, Hr A. Paterson, Kapt. v. Handelsfl.

Götheborgs Badhus.

Badhusinspektor, P. Andersson.

Götheborgs Privat-banks Direktion.

Lika med 1850.

Styrelsen för Götheborgs naturhistoriska Museum.

Ordförande, Hr C. F. Ewert, Med. D:r.
Ledamöter:
Hr N. Westring, Tullförv. (Kassaförvaltare.)
» A. H. Grén, Apothekare.
» C. W. Hultgren, Med. D:r.
» G. T. Bolander, Konfiskations-inspektor. (Sekreterare.)
» B. E. Dahlgren, Grosshandlare.
» J. J. Ekman, d:o
Konservator, Hr A. W. Malm, Naturforskare.

Räddnings-institutet för vilseförda och moraliskt vanvårdade barn.

Ordförande, Hr P. Hammarberg, Grosshandlare.

Direktörer:
Hr C. W. Hultgren, M. D:r.
» J. F. Lundgren, v. Pastor.
» L. Sloman, Handlande.
» N. Wimnell, Grosshandl. (Skattmästare.)
Suppleant-direktörer:
Hr G. Lundgren, Handlande.
» O. Ekman, v. Konsul.

Styrelsen för anskaffande af bostäder åt mindre bemedlade medlemmar bland arbetsklassen.

Lika med 1850.

Direktionen för Väg- och Färj-anläggningen emellan Staden och Qvillebäcken.

Direktörer:
Hr F. Hammarén, Grosshandlare.
» G. Lundgren, Handlande.
Suppleant-direktörer:
Hr L. M. Corin, Grosshandlare.
» F. Risberg, Bryggare.

Brunns-inrättningen.

Egare och Föreståndare, Hr A. Orrberg, Auditör.
Läkare, Vakant.
Provisor, Hr R. Retzius.

Veterinär-inrättningen.

Egare och Föreståndare, Hr J. F. Rickman, Djurläkare.

Kongl. Vetenskaps- och Vitterhets-samhällets styrelse.

Ordförande, Hr C. Dickson, Med. D:r.
Skattmästare, Hr J. A. af Peterséns, Kapten vid Ingeniör-korpsen.
Sekreterare, Hr P. L. Rudgren, Ph. M.

Ordnar.

Frimurare-orden.
Coldinu-orden.
Stora Amaranthen.
Göthiska Förbundet.
Par Bricole.
(Se dessa sällskapers matriklar.)

Sällskaper.

Götheborgs Stifts Bibel-sällskaps Direktion.

Lika med 1850.

Götheborgs Biträdes-bibel-sällskaps kommitté.

Lika med 1850.

Götheborgs Stifts Missions-sällskaps förvaltning.

Ordförande, Hr A. Bruhn, Biskop m. m.
Ledamöter:
Hr A. Orrberg, Auditör.
„ N. Beckman, Lektor, m. m.
„ B. Wadström, d:o, m. m.
„ P. Dahl, Sparbanksbokhållare.
„ E. G. Lindström, Handlande.
„ E. M. Leffler, Segelsömmarem., m. m.
„ D. Lundström, Grosshandlare.
1 vakant.
Skattmästare, Hr A. G. Levgren, Grosshandlare.
Sekreterare, „ J. F. Lundgren, v. Pastor.

Reform-sällskapet i Götheborg.

Bestyrelsen.

Ordförande, Hr A. W. Björck, Rådman.
Ledamöter:
Hr C. Thunberg, Lektor.
„ F. Hammarén, Grosshandlare.
„ J. Tranchell, d:o.
„ C. M. Ekbohrn, Ph. D:r & Mag.
„ H. Carlsson, Med. D:r.
„ C. G. Schönbeck, Professor, Med. D:r.

Jagt-sällskapet i Götheborg.

Lika med 1850.

Jägare-föreningen.

Bestyrelsen.

Ordförande, Hr C. M. Ekbohrn, Ph. D:r & Mag.
v. d:o „ Charles Backman, v. Konsul.
Ledamöter:
Hr F. Hammarén, Grosshandl. (Kassaförv.)
„ O. Holmgren, Landskammererare.
Sekreterare, vakant,

Skandinaviska Föreningen.

Lika med 1850.

Bildnings-cirkeln.

Bestyrelsen.

Ordförande, Hr J. N. Söderling, Musik-direktör.
v. d:o „ C. J. Lindeberg, Ph. M.
Sekreterare, „ S. A. Leffler, Ph. M.
Skattmästare, Hr F. M. Frænckel, Arrendator.
Bibliothekarie „ J. J. Åstrand, Privatlärare.
Ordningsman, „ J. A. Söderborg, Båtälderman.
v. d:o „ G. S. Warburg, Snickaremäst.
Ledamöter:
Hr J. Wallin, Ph. M.
„ C. J. Meijerberg, Privat-lärare.
„ J. N. Pettersson, Bokbindaremästare.
„ J. F. E. Olsson, Handlande.
„ J. F. W. Malmborg, Guldsmeds-gesäll.
„ J. Bylander, Bildhuggare.
„ P. A. Andersson, Målaremästare.
„ A. Norberg, Wagnmakare-gesäll.
„ S. Pettersson, Bokbindare-gesäll.
Sånglärare, Hr J. A. Lindholm, Musik-direktör.

Sällskapet Orphei vänner.

Bestyrelsen.

Lika med 1850.

Harmoniska Sällskapet.

Bestyrelsen.

Ordförande, Hr O. I. Fåhræus, Landshöfd., m. m.
v. d:o » W. Karström, Tulldist.-chef, m. m.
Ledamöter:
Hr T. Clancey, Öfverste-löjtnant, m. m.
» F. Willerding, Grosshandlare.
» C. A. Ahlberg, Tull-kontrollör.
» R. Koch, Grosshandl. (Bibliothekarie.)
» A. af Peterséns, Kapten vid Ingeniör-korpsen.
» G. Krafft, v. Konsul.
» A. Otterdahl, Grosshandl. (Kassaförv.)
» G. T. Bolander, Konfisk.-insp. (Sekret.)
» O. T. Bohlin, Grosshandlare.
» C. Levgren, d:o

Cecilia.

Ordförande, Hr G. M. Magnusson, Handlande.

Direktörer för scenen { Hr G. E. Sommar, Styckj. vid K. G. Art.-regimente. / Hr S. P. Österberg, H:bokh.
Skattmästare, Hr J. Spångberg, Inspektor vid stadens allmänna fattigförsörjning.
Ceremoni-mästare, Hr J. L. A. Magnusson, Handelsbokhållare.
Sekreterare, Hr G. W. Jonsson, Handelsbokh.
Bibliothekarie, Hr F. F. Torell, d:o
Sång-lärare, Hr A. M. Nissen.

Slöjd-föreningen.

Ordförande, Hr C. Palmstedt, Professor, m. m.
v. d:o » C. Tengstedt, Juvelerare.
Ledamöter:
Hr A. af Peterséns, kapten vid Kongl. Ingeniör-korpsen.
» O. Åqvist, Chef för Götheborgs Hamn- och Elf-arbeten.
» E. G. Lindström, Handlande.
» C. D. Lundström, Grosshandlare.
» T. W. Tranchell, d:o
» G. T. Bolander, Konfiskat.-inspektor.
» C. E. Lillja, Kopparslagaremästare.
» C. F. Åman, Skomakaremästare.

Hr C. L. Malmsjö, Urfabrikör.
» J. Hedman, Hattmakare.
Skattmästare, Hr M. Jacobsson, Grosshandlare.
Suppleanter:
Hr W. Lyon, Juvelerare.
» B. Schultz, Snickaremästare.
» A. Barck, d:o
Sekreterare, Hr L. S. Wahlström, Stads-befallningsman.
Vaktmästare, J. A. Fagerlind.

Fabriks-föreningen.

Ordförande, Hr C. D. Lundström, Grosshandlare.
Ledamöter:
Hr A. Prytz, Tobaks-fabrikör.
» G. A. Signeul, Fabrikör.
» J. A. Colliander, Grosshandlare.
» L. Fürstenberg, Fabrikör,
» L. Hjort, Handlande.
» A. Keiller, Civil-ingeniör.
» J. Lindström, Handlande.
» L. Gibson, Grosshandlare.
Sekreterare, Hr Th. Berger, v. Häradshöfding.
Vaktmästare, Larsson.

Handtverks-föreningen.

Ordförande, Hr B. C. Malmberg, Mur- och Byggm.
v. d:o » J. Hedman, Hattmakaremästare.
Kassör, » W. Lyon, Juvelerare.
Ledamöter:
Hr C. E. Lillja, Kopparslagare-mästare.
» C. G. Lindholm, Skräddare-mästare.
» C. F. Åman, Skomakare-mästare.
» O. Hellman, Hofslagare-mästare.
» O. Olsson, Sadelmakare-mästare.
» A. Edlund, Bokbindare-mästare.
» C. J. Sahlin, Snickare-mästare.
» J. L. Sahlberg, Målare-mästare.
» A. Carlberg, Bagare-mästare.
Sekreterare, Hr M. T. Lindhult, Notarie i polisk.

Arbetare-föreningen.

Direktion.

Ordförande, Hr J. Sandwall, kamrer, utgifvare af Götheborgs Handels och Sjöfartstidning.
(De öfrige ledam:ne äro ännu icke utsedde.)

Nykterhets-föreningen.

Lika med 1850.

Trädgårds-föreningen.

Bestyrelsen.

Ordförande, Hr C. W. Hultgren, Med. D:r.
v. d:o » C. Arvidsson, Grosshandlare.
Ledamöter:
Hr L. M. Corin, Grosshandlare.
» E. Magnus, d:o
» B. E. Dahlgren, d:o
» A. G. Franck, Kongl. Lifmedikus.
» C. L. Levgren, Grosshandlare.
Kassaförvaltare, Hr J. A. Åwall, Handlande.
Sekreterare, » S. A. Svalander, v. Konsul.
Föreståndare för Trädgårdsanläggningen, Hr C. F. Liepe.

Götheborgs Trädgårdsmästare-förenings Styrelse.

Ordförande, Hr N. U. Blomberg, Trädgårdsmäst.
v. d:o » Å. Nilsson, d:o
Sekreterare, » A. F. Töpel, d:o
Kassaförvaltare, Hr J. H. Olsson, d:o
Hr J. T. Lönngren, Trädgårdsmästare.
» O. Nilsson, d:o
» H. P. Ryberg, d:o

Royal Bachelors klubb.

Direktörer:

Hr M. Ingelman, Rådman.
» A. Otterdahl, Grosshandlare.
Kassaförvaltare, Hr A. Kjellberg, Grosshandlare.
Sekreterare, » S. Sjöstedt, Mantalskommiss.
Vaktmästare, C. Andersson.

Enighets-klubben.

Direktörer.

Hr C. W. Nordenberg, Tygförvalt. vid Kgl. G. Art.-regimente.
» C. J. Edin, Handlande.
» H. W. Ström, Stadsmäklare.
Restauratör, Hr J. P. Dahlqvist, som den 1:ste nästk. April afflyttar, då Hr C. Skogström öfvertager restaurationen.

Masthuggs-klubbens Direktion.

Lika med 1850.

Frimurare-samhällets Barnhus.

Direktion,

Lika med 1850.

Sällskapet de Fattiges Vänner.

Direktion.

Ordförande, Hr E. G. Lindström, Handlande.
Ledamöter:
Hr C. Engelblom, Lagman, m. m.
» S. M. Svensson, Stadskamrer.
» O. E. Rabe, utn. Konsist.-notarie, Regim.-pastor.
» J. O. Johansson, v. Pastor.
» C. P. Grundell, Tolagskamrer.
» P. Blidberg, Handlande.
Skattmästare, Hr J. A. Åwall, Handlande.
Sekreterare, » G. T. Ljunggren, Regim.-past.

Sällskapet för öm och sedlig modersvård.

Direktion.

Lika med 1850.

Mosaiska församlingens Fruntimmersförening.

Direktriser.
Fru Henriette Heymann.
» Rosa Furstenberg.
» Amalia Hertz.
Hedersledamot, Fru Doktorinnan Philippina Heineman.

Lichtenbergska Välgörenhets-privat-föreningen.

Direktionen.

Lika med 1850.

Donationer, Kassor och Stipendiifonder.

Enkefru Ingmans Donation.

(Se 1850 års kalender.)

Lessiska Donationer.

(Se 1850 års kalender.)

Enkefru Levgrens Donation.

(Se 1850 års kalender.)

Lindgrenska Donationen.

(Se 1850 års kalender.)

Holtermanska Legatet.

(Se 1850 års kalender.)

Engelska Fattigkassan.

Direktör och Kassör, Hr J. W. Wilson, Grossh.
Direktörer:
Hr J. J:son Dickson, Grosshandlare.
» E. Dickson, d:o

Pensions-inrättningen i Götheborg.

(f. d. Enke- och Pupill-kassan.)

Direktion.

Hr E. Ahrenberg, Vågmästare, (Ordf.)

Hr E. Claëson, Komminister.
» C. Herngren, Kamrer vid Kgl. Maj:ts Flottas station å Nya Varfvet.
» M. Ingelman, Rådman.
Sekreterare och Bokhållare, Hr C. M. Nyström, Stadsnotarie.

Pensions-inrättningen till förmån för ålderstigne eller sjuklige tjenstehjon.

Direktion.

Ledamöter:
Hr E. G. Lindström, Handlande.
» O. Ekman, v. Konsul.
» E. Magnus, Grosshandlare.
» F. Malm, d:o
1 vakant.

Kongl. o. Hvitfeldtska Stipendii-fonden.

(Se 1850 års kalender.)

Andersenska Stipendii-fonden.

(Se 1850 års kalender.)

Djekne-penningarne.
(Se 1850 års kalender.)

Fattig- och Premii-kassan.
(Se 1850 års kalender.)

Lemnichska Stipendii-fonden'
(Se 1850 års kalender.)

Lundgrenska Stipendii-fonden.
(Se 1850 års kalender.)

Pfalzbourgska Stipendii-fonden.
(Se 1850 års kalender.)

Ramziska Stipendii-fonden.
(Se 1850 års kalender.)

Studii-skatten.
(Se 1850 års kalender.)

Svahliska Stipendium.
(Se 1850 års kalender.)

Boktryckare.

Hr C. M. Ekbohrn, Ph. D:r & Magister.
» N. J. Gumpert och S. Cronsioe, under firma N. J. Gumpert & C:o.
» A. Lindgren, utgifvare af Götheborgsbladet och en tidskrift kallad Hvilotimman, läsning för folket.
» C. Petersen, Lithograf, utgifvare af Illustreradt Söndagsmagasin och Kökstidningen.
» S. Wahlström.

Tidningar.

Götheborgs Handels- och Sjöfarts-tidning, utgifves kl. 7 e. m. hvarje helgfri dag, af kamrer J. Sandwall, från N. J. Gumperts & C:o officin.

Götheborgs-posten utgifves hvarje helgfri Onsdag och Lördag, kl. 5 e. m., af handlanden A. Backlund, från A. Lindgrens officin.

Götheborgs-bladet utgifves hvarje helgfri Lördag, kl. 8. f. m. från A. Lindgrens officin.

Götheborgs Stifts-tidningar utgifvas den sista i hvarje månad från A. Lindgrens officin.

Zephyr, Tidning för skön Konst och Litteratur, utgifves hvarje Lördag från N. J. Gumperts & C:o officin.

Från C. Petersens officin utgifvas:

Illustreradt Söndags-magasin, hvarje Söndag kl. 7 f. m.

Kökstidningen, hvarje Onsdags och Lördags morgon.

Lithografer.

Hr M. A. Meyer, Artist.
» L. Meyer, Kalligraf.
» C. Petersen, Boktryckare.

Bokhandlare.

Hr C. F. Arwidsson, Musikhandlare.
» A. Bonnier, Musik- och Konsthandlare.
» N. J. Gumpert, Musik- och Konsthandlare samt Boktryckare.

Hr J. Philipsson, Musik- och Konsthandl.
» A. Edlund, Bokhindaremästare.
» A. Pettersson, d:o
» J. N. Pettersson, d:o
» C. G. Winberg, d:o

Land- och Sjö-kommunikationsmedel.

Båtfarten emellan Staden och Klippan bestämmes för hvarje sommar och på de tider, som meddelas genom Stadens tidningar.

Diligens-turer kungöras genom Stadens tidningar; diligens-kontoret är uti stora Theaterhuset, N:o 2 & 3 vid Södra Hamngatan.

Omnibus emellan Staden och Klippan, afgår från Staden till Klippan och från Klippan till Staden alla fulla klockslag, från kl. 8 f. m., till och med 7 e. m., samt kl. 8 på aftonen från Staden till Stigbergsliden.

Ångbåtsturerna emellan städerna kungöras i Stadens tidningar; närmare upplysningar härutinnan meddelas på Herrar F. & H. G. Wessbergs kontor vid Vestra Hamngatan N:o 40.

Ångfartyget Götha Elf användes dels till reguliera bogserturer emellan Staden och Ströms kanal och dels till lustfärder.

Ångfartyget Niord begagnas till lustresor och till bogsering af fartyg, så väl å revieren som i skärgården.

Ångfartyget Freja gör resor till Strömstad och lustturer till Marstrand, Särö m. fl. andra ställen omkring Götheborg.

Hôteler för Resande.

(Se 1850 års kalender.)

Restaurationer.

Prins Carl vid hörnet af östra Hamn- och Drottninggatan. Restauratör Hr R. W. Ekström.

Restauration i Frimurare-samhällets hus vid södra Hamngatan. Restauratör Hr A. Backlund, som den 1 April afflyttar från stället, då Hr J. P. Dahlqvist öfvertager samma restauration.

Restauration i Bloms Hôtel vid Drottninggatan. Restauratör Hr R. Rubensson.

Restauration å nya Börslokalen vid Stora Torget och östra Hamngatan. Restauratör Hr F. W. Paalzow.

Hôtel Danmark vid Kyrkogatan. Restauratör Hr S. Sörensen.

Hôtel Skandinavien vid östra Larmgatan. Restauratör Hr M. v. Reis.

Konditorier.

(Se 1850 års kalender.)

Hyrkusk-verk.

(Se 1850 års kalender.)

Främmande Makters Konsuler i Götheborg.

Hr O. Ekman, Kejserl. Rysk v. Konsul,
» W. Broddie, Kejserl. Brasiliansk v. Konsul.
» C. F. Engström, Kongl. Stor-Brittanisk Konsul.
» M. S. Warburg, Kgl. Dansk Konsul.
» W. Barkow, Kgl. Preussisk Konsul.
» C. Backman, Franska Republikens vice Konsul.
» P. G. v. Aken, Kgl. Nederländsk Konsul.
» J. Harrison, Kgl. Hannoveransk Konsul.
» Hawks Lyon, Kongl. Hannoveransk vice Konsul.

Hr S. A. Svalander, Kgl. Spansk v. Konsul.
» G. Krafft, Kgl. Portugisisk v. Konsul.
» T. C. Reimers, Kgl. Neapolitansk o. Siciliansk v. Konsul.
» A. Wendler, Kgl. Belgisk o. Stor-hertiglig Mecklenburgisk-Schwerinsk Konsul.
» A. Barclay, Stor-hertigl.-Oldenburgisk och de förenade Nordamerikanska Staternas Konsul.
» W. A. Röhss, Hamburgisk Konsul.

Utländska Assurans-kompanier,
för så väl Lif, som Eld och Brand.
(Se 1850 års kalender.)

ÖRGRYTE OCH CARL JOHANS FÖRSAMLINGAR.

Örgryte Församling.

Kyrkoherde, Hr J. P. Hörbeck, Ph. M., Prost.
Komminister, » B. J. Ekeberg, v. Pastor.

Sockne-Nämnden.

Ordförande, Hr I. Claëson, Possessionat.

Fattigvårds-styrelsen.

Ordförande, Hr B. J. Ekeberg, Komminister,

Carl Johans Församling.

Kommunal-styrelsen.

Ordförande, Hr O. M. Dreutzer, Kapten.
v. d:o » A. Blix, Kapten-löjtnant.
Ledamöter:
Hr J. P. Hörbeck, Prost ooh Kyrkoherde.

Ombud för Exportörer, Skeppsredare och Fabriksidkare, Vakant.
Hr C. F. Höglund J:r, Grossh. (Bokhållare.)
» C. C. Barchmann, d:o (Kassör.)
» E. Kullberg, Kommunal-fogde, Executor, Löjtnant (Sekreterare.)
» O. P. Dahlin, Grosshandlare.
» C. F. Höglund S:r, Grosshandlare.
» S. Wennerblad, Repslageri-fabrikör.
» J. N. Söderling, Musik-direktör.
Executions-betjenter:
J. P. Ekstén.
P. V. Falk.

Kommunal-styrelsens Förvaltnings-utskott för Kyrkovården.

Ordförande, Hr J. P. Hörbeck, Prost o. Kyrkoh.
Ledamöter:
Hr A. Paterson, Kapt. vid Handelsfl. (Kassör.)
» O. P. Dahlin, Grosshandlare.
» S. Norrman, Skeppstufvare.
Orgelnist, Hr G. Svensson.
Klockare, » G. Melander.

Kommunal-styrelsens Förvaltnings-utskott för Skolvården.

Ordförande, Hr J. P. Hörbeck, Prost o. Kyrkoh.
Ständig Ledamot, Sjömanshus-ombudsmannen.
Kassör, Hr C. F. Höglund S:r, Grosshandlare.
Lärare och Sekreterare, Vakant.
Lärarinna, Enkefru A. C. Andersson.

Småbarns-skolan.

Ordförande, Hr J. P. Hörbeck, Prost 0. Kyrkoh.
Ledamot, Hr O. Rydholm, Tullförvaltare.

Kommunal-styrelsens Förvaltnings-utskott för Byggnadsvården.

Ordförande, Hr A. Blix, Kapten-löjtnant.

Brandstods-kommittéen för Fastigheter.

Ordförande, Hr C. Barchmann, Grosshandlare.

Brandstods-kommittéen för Lösören.

Ordförande, Hr J. W. Lilljeqvist, Skeppsfurnerare.
Kassör, » Samuelsson, Lotskapten.
Sekreterare, » G. Svensson, Orgelnist.

Kommunal-styrelsens Förvaltnings-utskott för helsovården.

Ordförande, Hr O. P. Dahlin, Grosshandlare.
Ledamöter:
Hr P. W. Håkansson, Inspektor.
» C. W. Rodhe, Handlande.
» C. A. Dahlström, d:o
» A. P. Rohdin, d:o
» G. Andersson, d:o
» T. C. Anchersen, Kapten vid Handelsfl.
» Nyman, Tullvaktmästare.
Kassör, Hr A. Wendt, Bagaremästare.
Förråds-sysslоman, Hr G. Christoffersson, Landtbrukare.
Sekreterare, Hr C. E. Svalander, Apothekare.
Läkare, Hr A. G. v. Betzen, Med. D:r, Ch. M.
Under-läkare, B. Möller, Vaccinatör.

Kommunal-styrelsens Förvaltnings-utskott för Fattigvården.

Ordförande, Hr S. Wennerblad, Repslageri-fabrikör.

Ledamöter:

Hr O. Dahlin, Possessionat, (Kassör.)
» C. Warberg, Prem.-löjtnant, (Sekret.)
» G. A. Kjellström, Handlande (Sopphus-föreståndare.)
» J. Stålbom, Handl. } Sopph.-sysslomän.
» C. F. Wernbom, d:o }
» Th. Wastenius, Målaremästare (Förråds-syssloman.)
» T. Nilsson, Handl:de. } Sysslomän i Rotarne.
» C. A. Cullberg, d:o
» E. R. Wernbom, Bagarem.
» E. Söderling, Orgelbyggare.
» J. Brulin, Bagaremästare.
» J. Olsson, Handlande.
» A. H. Lind, Skräddarem.
» Boman, Klampare.
» J. Rangström, Traktör.
» G. Andersson, Snickarem.
» J. Ljungberg, Skomakarem.

Kommunal-styrelsens Förvaltnings-utskott för Säkerhetsvården.

Ordförande, Hr C. F. Höglund S:r, Grosshandl.

Ledamöter:

Hr J. W. Lilljeqvist J:r, Grosshandlare.
» S. Norrman, Skeppsstufv. } Förråds-syssloman o. Tillsyningsman.
» C. A. Dahlström, Handlande, (Kassör.)
» Aubourne, Språklärare, (Sekreterare.)
» A. Ahlberg, Skeppsbyggmästare.
» Landgren, Varfsegare.
» C. O. Bäck, Skeppsfurnerare.

Brand-korpsen.

1:ste Befälhafvare, Hr C. F. Höglund S:r, Grossh.
2:dre d:o » J. W. Lilljeqvist J:r, d:o.

Brandmästare:

Hr S. Norrman, Skeppsstufv. (Sprutan N:o 1.)
» A. Ahlberg, Skeppsbyggmäst. (Kustens spruta eller N:o 2.)
» Landgren, Varfsegare, (Landgrenska Varfvets spruta eller N:o 3.)

Alfabetiskt Namn-register.

Abrahamsson, Aug., handl., 2 r., Kungsgn, 8 & 9.
Abrahamsson, Leopold, handelsbokh., bor i samma hus.
Abrahamsson, G., handelsbokh., bor i samma hus.
Abrahamsson, J. A., snickaremäst., 1 r., Wllgn, 19.
Ahlberg, Henr., handl., 4 r., hörn. af Drttgn o. Ö. Hgn, 19. (butik Ö. Hgn, 24.)
Ahlberg, N. L., handl., 3 r., Kyrkgn, 38—41.
Ahlén, C. J., Målaremäst., 8 qvart., S. Lrgn, 8 & 9.
Ahrenberg, A. T., handl., 9 r., Torggn, 28, (butik 8 r., hörn. af Sillgn o. Torggn, 30.
Aken, F. E., von, handelsbokh., 5 r., N. Hgn, 56.
Almfelt, O. F., kapt. vid handelsfl., 11 r., 54, Lit. B.
Almquist, J., länsbokh., 2 r., hörn. af Kungsgn o. Mgsgn, 125.
Andersson, A., handl., 10 r., hörn. af Torggn o. Spgn, 26 & 27.
Andersson, C. A., skomakaremäst., 7 qvart., 44 & 45.

Andersson, Carolina, barnmorska, 8 r., Ö. Hgn, 21 & 22.
Andersson, G., kapt. vid handelsfl., M:s 2 r., 25.
Andersson, J., bagaremäst., M:s 2 r., 54.
Andersson, J. A., handl., 8 qvart., f. d. Gamleport, 1.
Andersson, J. A., handl., 2 r., 101, Lit. B.
Andersson, J. E., kantor vid Domkyrkoförsamlingen, 4 r., Otterhällan, 83.
Andersson, J. F., handl., 9 r., hörn. af Khgn o. Torggn, 29.
Andersson, J. S., handelsbokh., 5 r., hörn. af S. Hgn o. Krsgn, 32.
Andersson, H. J., bagaremäst., 2 r., Kaserntorget, 52.
Andersson, L. D., bagaremäst., M:s 1 r., 95.
Andersson, L. P., Skräddarem., 1 r., Wllgn, 75.
Andersson, O., regimentsskrifvare vid Kgl. Götha Art.-regimente, 4 r., hörn. af Drttgn o. Mgsgn, 58—63.
Andersson, O., logevaktmäst., 5 r., S. Hgn, 23.
Andersson, T. C., kapt. vid handelsfl., M:s 4 r., 33.
Arfvidsson, E., kopparslagaremäst., 1 r., Wllgn, 74.
Beckman, J. A., handelsbokh., 3 r., hörn. af Kungsgn o. Ö. Hgn, 19.
Beckström, L., skräddarem., 6 r., Kpgn, 3.

Behrens, J. F., bagaremäst., 7 qvart., S. Hgn, 4. (försäljn. å Slussen.)
Benecke, A. B., handl., 5 r., N. Hgn, 70.
Benecke, Louise, modehandl., bor i samma hus.
Benecke, A., färgare, 10 r., hörn. af Spgn o. Ö. Hgn, 14.
Benecke, R., handelsbokh., 1 r., Wllgn, 16 & 17.
Benecke, J., handl., 5 r., hörn. af S. Hgn o. Fredsgn, 12.
Bennet, A, enkefriherr:a, 5 r., S. Hgn, (Bloms hôtel.)
Berg, F. J., perukmakare, 4 r., Drttgn, 113.
Bergendahl, S. V., enkefru, 9 r., Ö. Hgn, 17.
Berger, Th., v. häradshöfd., 3 r., Kyrkgn, 65 & 66,
Berger, C. W., tullförvaltare, 2 r., Kungsgn, 30.
Berger, C. J., handelsbokh., 3 r., hörn. af Kyrkgn o. W. Hgn, 32.
Berggren, C. L., handelsbokh., 3 r., Kyrkgn, 71.
Berggren, A., handelsbokh., d:o d:o.
Berggren, O. S., handelsbokh., d:o d:o.
Bergman, B. M., barnmorska, 7 r,. Sillgn, 38.
Bergman, E., handelsbokh., 12 r., 92. (Gamla alléen.)
Bergman, B. C., klädmäklerska, 3 r., hörn. af Kungsgn o. Ö. Hgn, 19.
Bergström, J. P., handelsbokh., 7 r., hörn. af Kpgn o. Ö. Hgn, 24.

Bergström, Jonas, handl., 6 r., Kpgn, 27, (försälj. 5 r., hörn. af N. Hgn o. Tyggn, 60.)
Bergström, A., handl., 4 r., hörn. af Kyrkgn o. Ö. Hgn, 22 & 23.
Bergqvist, F. A., handelsbokh., 4 r., Drttgn, 111.
Bergqvist, A. W., ph. studiosus, 5 r., S. Hgn, 37.
Billow, J. C., grosshandl., 2 r., hörn. af Kungsgn o. Eklgn, 60.
Billqvist, C. E., grosshandl., 5 r., hörn. af S. Hgn o. W. Hgn, 40, (kontor 5 r., hörn. af S. Hgn o. W. Hgn, 43.)
Bjurn, A., djurläkare, 12 r., 31.
Björner, A., spegelfabrikör o. glasmästare, 3 r., Kyrkgn, 52.
Björner, J. P., handelsbokh., bor i samma hus.
Bley, R. W., mekanikus, Rosenluuds bomullsspinneri.
Blomberg, C. P., traktör, 8 qvart., Kungstorget, 15—18, (vinkällare hörn. af Kpgn o. Ö. Hgn, 11—13.)
Bochardt, C. M., D:r, 1 r., Wllgn, 75.
Boberg, C. M., tygskrifvare, 3 r., Kyrkgn, 81.
Bohm, G., sergeant, batt.-trumpetare vid Kongl. Götha art.-reg:te, 9 r., Spgn, 42.
Bolin, O. T., grosshandl., (firma O. T. Bolin & C:o) 3 r., Kyrkgn, 73 & 74.
Bolmér, Emma, tappisserihandl., 5 r., N. Hgn, 74.

Bonnier, D. F., bok-, musik- o. konsthandl., 5 r., N. Hgn, 67, (butik 5 r., hörn. af S. Hgn o. W. Hgn, 40.)
Borg, J., Handelsbokh., 5 r., S. Hgn, 49.
Borg, W. G., handl., 2 r., Kungsgn, 47 & 48, (kontor, 5 r., hörn. af S. Hgn o. W. Hgn, 43.)
Borgenstjerna, J. F., resetull-inspektor, 9 r., Torggn, 32.
Borlind, G., kämner, 7 qvart., 44 & 45,
Boye, O. E., handelsbokh., 1 r., Wllgn, 39.
Brag, E. H., notarie i poliskamm., 3r., Kyrkgn, 62.
Brag, Isidor, grosshandl., bor i samma hus.
Bratt, C. W., handelsbokh., 5 r., hörn. af S. Hgn o. Korsgn, 32.
Bratt, L. G., handl., (firma Leman & Bratt.) 8 qvart., f. d. Gamleport, 1.
Brattberg, R. L., handl, 7 qvart., Ö. Lrgn, 28.
Bredberg, J. A., handelsbokh., 6 r., Kpgn, 52.
Brennecke, C., murmästare, Rosenlunds bomullsspinneri.
Broddelius, A. E., grosshandl., (firma Broddelius & Åkerman) 6 r., hörn af Kpgn o. Stora torget, 30.
Broms, J. G., privatlärare, 5 r., hörn. af Drttgn o. W. Hgn, 41.
Bruhn, J., auktionsvaktmästare, 5 r., Smedjegn, 58.
Brusewitz, G. H., artist, 7 qvart., 44 & 45.

Bruzelius, F. W., handl., 7 r., Sillgn, 13 & 14.
Buhrman, B. J., skomakarem., 6 r., Kpgn, 33.
Bundsen, A. M., kontrollör vid tullverket, 5 r., S. Hgn, 6.
Bundy, A., tobaksfabrikör, 4 r., hörn. af Kyrkgn o. Ö. Hgn, 22 & 23.
Busch, G. T., handelsbokh., 4 r., hörn. af Kyrkgn o. Krsgn, 33.
Busck, J. G., handelsbokh., 3 r., Kyrkgn, 2, 3 & 4.
Butenschön, P., Kapt. vid handelsfl., 12 r., 87.
Bylander, C. G., spegelfabrikör o. glasmästare, 3 r., Kyrkgn, 22 & 23.
Bäcklund, C. M., språklärare, 7 r., Sillgn, 3 & 4.
Bähr, J. A., handelsbokh., 1 r., Wllgn, 16 & 17.
Carlsson, A., handl., 2 r., Kungsgn, 141—145.
Carlsson, C. E., kreditiv-bokh. vid R. St:s låne-kontor, 3 r., Kyrkgn, 22 & 23.
Carlsson, K. V., klädeshandl., 4 r., Drttgn, 27.
Carlsson, A. B., enka, (glasmästare-verkstad) 9 r., Spgn, 42.
Carlsson, E. A., handelsbokh., 10 r., hörn. af Torggn o. Kldpgn, 102.
Carlsson, G. A., uppbördsskrifvare, 11 r., Breda Vägen, 13.
Carlsson, C. M., bagaremäst., Nya Haga, 2.

Carlström, A. C., handl., (butik 7 r., Sillgn, 18 & 19.)
Cavallius, *C.* Hyltén, lärare vid Chalmerska slöjd-skolan, 2 r., hörn. af Wllgn o. Mgsgn, 42.
Cedervall, C. A., handelsbokh., 8 r., hörn. af Khgn o. Ö. Hgn, 18—20.
Clarholm, F. T., Handelsbokh., 7 qvart., 44 & 45.
Colliander, J. A., grosshandl., (firma J. A. Colliander & C:o; firma för läderfabrikation: E. Colliander) 5 r., S. Hgn, 21 & 22, (kontor 5 r., S. Hgn, 13.)
Colliander, J. P., handelsbokh., 3 r., Ö. Hgn, 16.
Corin Lindhult & C:o, (firma), kontor 5 r., Ö. Hgn, 19.
Corin, L. M., grosshandl., (firma Corin Lindhult & C:o), 12 r., Fattighgn, 59.
Cullberg & Rodhe, (skeppsfurnerare & handels-firma), Majorna.
Cullberg, C. A., handl. & skeppsfurnerare (firma Cullberg & Rodhe.) Majorna.
Cyrus, F., handelsbokh., 2 r., hörn. af Kungsgn o. W. Hgn, 36 & 37.
Dahl, J., stadsmäklare, (firma Arfvidsson & Dahl) 2 r., hörn. af Kungsgn o. Mgsgn, 124.
Dahlgren, C. A., handlande, 5 r., N. Hgn, 65 & 66.

Damm, C., handelsbokh., 5 r., N. Hgn, 65 & 66.
Danielsson, N., bagaremäst., 4 r., hörn. af Kyrkgn o. Mgsgn, 56.
Dettergren, N., handl., 12 r., 76.
Dickson, J. j:r, grosshandl., (firma J. Dickson & C:o) 5 r., hörn. af S. Hgn o. W. Hgn, 40.
Dobrée, A., handelsbokh., 6 r., Kpgn, 28.
Donneaud, J. M., bokbindarem., 7 r., hörn. af Sillgn o. Tyggn, 42.
Duff, F. W., konsulat-sekreterare, 10 r., hörn. af Kldpgn o. Ö. Hgn, 104—106.
Dymling, L., mur- och byggmäst., 1 r., Wllgn, 65 & 66.
Dymling, C. J., grosshandl., 4 r., Ö. Hgn, 24.
Dymling, P. L., handelsbokh., 7 r., Sillgn 76 & 77.
Dymling, L. W., v. häradshöfding, 7 r., Sillgn, 10.
Dymling, F. C., läderhandl., 12 r., Fattighgn, 49, (butik 7 r., Sillgn. 22.)
Edberg, J., krögerska, W. Haga, 50.
Edelsvärd, A. W., löjtnant, 5 r., S. Hgn o. Lilla torget, 45.
Edström, G. G., skräddarem., 3 r., Kyrkgn, 54.
Ekberg, C. B., handl., 7 r., hörn. af Sillgn, o. Ö. Hgn, 22.
Ekman, F., Rådman, 2 r., Korsgn, 18.
Ekman, P. J., konduktör, 12 r., 70—72. (Alléen.)

Ekström, T., handelsbokh., 5 r., S. Hgn, 50 & 51.
Ekström, J. G, boktryckeri-konstförvandt., 2 r., S. Liden, 107.
Elers, G. O., kassör, 1 r., Wllgn, 16 & 17.
Elfström, J. G., handl., 7 r., hörn. af Kpgn o. Ö. Hgn, 24.
Elliot, J., grosshandlare, (grosshandels-firma: Moritz, L. Magnus & J. Hartvig; firma för försäljning af sockerbruksfabrikater: J. Elliot & C:o), 5 r., S. Hgn, 21 & 22.
Elfving, C. E., underlöjtnant v. K. Götha art.-regimente, 1 r., Wllgn o. Kaserntorget, 40.
Enegren, E., bagaremäst., M:s 3 r., 21.
Eneroth, C. O., kapt. vid handelsfl., 11 r., 54, Lit. B.
Engelbrecktsson, P., snickaremäst., 10 r., Torggn, 26 & 27.
Enggren, M. C., barnmorska, 4 r., Krsgn, 32.
Engström, C. F., handelsbokh., 4 r., hörn. af Drttgn o. W. Hgn, 45.
Engström, C. E., målaremäst., 7 r., hörn. af Sillgn o. Tyggn, 42.
Ericksson, C., nipperhandl., 3 r., hörn. af Kyrkgn o. Ö. Lrgn, 87.
Ericksson, C. J., handl., 5 r., N. Hgn, 71.
Ericksson, C. F., tapetsör, 7 r., Sillgn, 56.

Ericksson, E, underlöjtnant v. Kgl. Götha art.-reg:te, 1 r., Wllgn o. Kasernt., 40.
Ericksson, J. A., handl., 9 r., hörn. af Spgn o. Torggn, 32.
Ericsson, C. H., bryggare, M:s 6 r., Breda Vägen, 42.
Ewerlöf, J. P., packhus-kontrollör, 6 r., Kpgn, 8.
Ewert, C. H., handels & politie-borgmästare, 7 qvart., f. d. Gamleport, 46.
Fagerström, C. A., enka, (sadelmakare-verkstad) 1 r., W. Hgn, 30.
Fernlund, A., skräddaremäst., 3 r., 48.
Fleetwood, W., kapt. vid handelsfl., 11 r., 53.
Flygare, A. F., poliskommissarie, 7 qvart., hörn. af S. Hgn o. Ö. Lrgn, 1.
Folkersson, J. A., sockerbagare, 5 r., hörn. af Drttgn o. Ö. Hgn, 17.
Forssenius, C. J. F., med. d:r, 5 r., hörn af N. Hgn o. Ö. Hgn, 62.
Francke, A. P., handelsbokh., 7 r., Ö. Hgn, 23.
Fredriksson, J. F., segelsömmaremäst., M:s 1 r., 38.
Friberger, G. W., grosshandl., 7 r., hörn. af Kpgn o. Ö. Hgn, 24.
Friedländer, H. P. W., husegare, 1 r., hörn. af S. Lrgn o. W. Hgn, 26 & 27.
Fromelius, J., vagnmakaremäst., 12 r., 35.

Fryckstedt, Carin, traktörska, 5 r., hörn. af Drttgn o. Mgsgn, 47.
Fröding, A., grosshandl., 5 r., S. Hgn, 24.
Fundin, C. W., enkefru, handl., 5 r., hörn. af Drttgn o. Ö. Hgn, 18.)
Gahn, C. J., löjtnant vid K. Götha art.-regim., art.-kasern.
Gans, H. S., f. d. lärare vid Göthilda-skolan, 9 r., Spgn, 52.
Gegerfelt, V. v., löjtn., arkitekt, Rosenlund.
Gegerfelt, F. H. v., f. d. löjtnant, 8 r., hörn. af Khgn o. Göthgn, 12 & 13.
Gewalt, C. F, målaremäst., 3 r., Kyrkgn, 52.
Gibson & Söner, W., (firma), kontor 5 r., S. Hgn, 35.
Gibson & C:o, Leopold, (firma), kontor i samma hus,
Gibson, W., grosshandl., (firmor: W. Gibson & C:o, Leopold Gibson & C:o), 5 r., S. Hgn, 35.
Gibson, Ch., grosshandl., (firmor: W. Gibson & C:o, Leopold Gibson & C:o) 3 r., Kyrkgn, 65 & 66.
Gibson, Leopold, grosshandl., (firma Leopold Gibson & C:o), 5 r., S. Hgn, 35.
Gillström, M. C., krögerska, 8 r., Torggn, 32.
Gjers, G. E., notarie, 9 r., hörn af Khgn o. Ö. Hgn, 18 & 19.

Gjers, C. J., mekanikus, Rosenlunds bomullsspinneri.
Goldkuhl, C. M., handl., 2 r., hörn af Kungsgn o. Mgsgn, 45 & 46.
Graf, Rob. J., f. d. handl., 5 r., N. Hgn, 68 & 69.
Gram, N. P, skräddaremästare, 5 r., N. Hgn, 68 & 69.
Granberg, C. G., föreståndare för stadens sjukhus, bor derstädes.
Granstedt, J. L., skräddaremäst., 7 r., hörn. af Sillgn o. Göthgn, 73.
Gravander, G., handelsbokh., 3 r., Kyrkgn, 62.
Greiffe, A., rådhuskanslist, 12 r., 95, (Gamla alléen.)
Grewillius, J. A., phil, mag., stadskateket, föreståndare för realgymnasium, 8 qvart., S. Lrgn, 8 & 9.
Gustafsson, J. F., vagnmakaremäst., 1 r., Wllgn, 39.
Gustafsson, P. Z., bokhållare vid Rosenlunds bomullsspinneri.
Grönwall, M., f. d. privatlärare, 12 r., 73.
Gyllenstén, B. G, ph. mag., 4 r., hörn. af Kyrkgn o. Mgsgn, 57.
Göthe, J. A., öfverkonstapel vid poliskorpsen, W. Haga, 66, Lit. C.
Hafström, W., spegelfabrikör, 10 r., Kldpgn, 19 & 20.

Hagborg, N., ph. mag., lektor, 2 r., Kungsgn, 28.
Hagborg, P., ph. stud., privatlärare, 6 r., Kpgn, 4.
Hagman, L. O., med. d:r, 4 r., hörn. af Drttgn o. Ö. Hgn, 19.
Hagman, A., kontorsskrifvare vid tolagskontoret, 3 r., Kyrkgn, 5 & 6.
Hagström, C. G., handl., (firma Hagström & Hallgren), 5 r., S. Hgn, 24.
Hall & Son, J., (stadsmäklare, o. skeppsklarerare firma), kontor 2 r., Kungsgn o. Kasernt., 61 & 62.
Hallbeck, E., handl., M:s 1 r., 9.
Hallberg, C. J., målaremäst., N. Haga, 5.
Hammarberg, P., grosshandl., (firma S. Renström & C:o), 2 r., hörn. af Kungsgn o. W. Hgn, 31 & 32.
Hammarén, L., handelsbokh., 3 r., hörn. af Kungsgn o. Ö. Hgn, 19.
Hammarström, F. W., e. o. landskanslist, 10 r., hörn. af Torggn, o. Kldpgn, 102.
Hammarström, C. A., handelsbokh., 1 r., hörn. af Krsgn o. Wllgn, 9 & 10.
Hansson, C. A., handl., W. Haga, 39.
Hartvig, L., handelsbokh., 5 r., N. Hgn, 63.
Hasselblad, F. W., handl., (firma F. W. Hasselblad & C:o), 3 r., hörn. af Kyrkgn o. Ö. Hgn, 15.
Hasselblad, H., handelsbokh., d:o d:o.

Hasselblad, E., handelsbokh., 3 r., hörn. af Kyrkgn o. Ö. Hgn, 15.
Hautepie, de la, A. Louis, boktryckeri-konstförvandt, 10 r., Qvb., 96 & 97.
Hedman, A., privatskrifvare, 2 r., Kungsgn, 137.
Hedman, C. W., handl., 5 r., hörn. af Fredsgn o. S. Hgn, 12.
Heegh, A. F., handelsbokh., 5 r., N. Hgn, 57.
Hegardt & C:o, (firma), kontor, 5 r., N. Hgn, 56.
Hegardt, J., handelsbokh., 5 r., Ö. Hgn, 19.
Heintze, D. W., handelsbokh., 8 r., Ö. Hgn, 21 & 22.
Helander, C. V., handl., 9 r., hörn. af Khgn o. Ö. Hgn, 18 & 19. (kontor 4 r., hörn. af Drttgn, o. Korsgn, 32.)
Helander, M. L, kammarskrifvare vid tullverket, 9 r., Spgn, 12.
Hellberg, S., förman för bärarelaget vid ångfartygen, 7 r., Smedjegn, 48 & 50.
Helgersson, A. M., enka, handl., M:s 1 r., 133.
Hellgren, J., skomakaremäst., 4 r., Drttgn, 118 & 119.
Hellstenius, C., handelsbokhållare, 3 r., hörn. af Kungsgn o. Ö. Hgn, 19.
Henriques, C. A., handelsbokh., 7 r., hörn. af Sillgn o. Torggn, 27.
Henriques, H., handl., 7 r., Ö. Hgn, 23.
Hertz, L. J., bagaremäst., 8 r., Khgn, 47.

Heusmann, F. J., traktör, 7 r., hörn. af Kpgn o. Ö. Hgn, 24.
Heyman, G., handelsbokh., 3 r., Ö. Hgn, 16.
Heyman, L. C., handl., 8 qvart., S. Lrgn, 8 & 9.
Himell, C. J., mösstofferare, 12 r., 1, Lit. E.
Hjelmberg, J. H., tullinspektor, 6 qvart., Drttgt, 26.
Hjorth, H., grosshandl., 1 r., W. Hgn, 23, 24 & 25.
Hjärne, C. F., kapt. vid handelsfl., M:s 4 r., 27.
Holmberg, N. R., sadelmakaremäst., 7 qvart., Ö. Lrgn, 24.
Holmgren, O. H., landskamrer, 9 r., Spgn, 10—12.
Holming, G. R., kapt. vid K. Götha art.-reg:te, 3 r., Kyrkgn, 24.
Holten, A. G., von, underlöjtn. vid Kgl. Götha art.-reg:te, 10 r., Ö. Hgn, 9 & 10.
Hurfvander, J. E., boktryckerikonstförv:t, 6 qvart., Drttgt, 26.
Hult, G. N., handl., Ö. Haga, 67, (butik vid Kungstorget.)
Hultman, F. R., tulldistrikt-chefs-sekreter, 4 r., Drttgn, 103.
Håkansson, B., handl., 2 r., Kungsgn, 135.
Hägg, A. M., handelsbokh., 3 r., Kyrkgn, 2, 3 & 4.
Hällström, E. H., kommiss.-landtm., 8 r., Khgn, 52 & 53.

Höglund & Son, C. F., (firma) kontor, M:s 1 r., 56.
Höglund, C. F. s:r, grossh., (firma C. F. Höglund & Son), M:s 1 r., 56.
Höglund, C. F. j:r, grosshandl., (firma C. F. Höglund & Son), M:s 1 r., 9.
Högström, C. P., auktionsvaktmäst., 3 r., Kyrkgn, 62.
Ingelman, F., handl., 12 r., 70—72, Lit. A. B., (Alléen), försäljning, Ö. Hgn, 24.
Ingman, L., färgare, 12 r., 53.
Isberg, C. W., boktryckerikonstförvandt, 9 r., Spgn, 42.
Islander, L. A., inspektor vid förpassnings-tullkammaren, 3 r., Kyrkgn, 5 & 6.
Jacobi, E., handelsbokh., 5 r., W. Hgn, 40.
Jacobsson, A., krögerska, 6 r., Kpgn, 22.
Janssen, L. F., handl., 3 r., hörn. af Kyrkgn o. Fredsgn, 77 & 78.
Jansson, C., handelsbokh., 6 r., Kpgn, 42 & 43.
Johansson, J. G., privatskrifvare, 3 r., Kyrkgn, 13 & 14.
Johansson, H., thebrödsbagerska, 10 r., hörn. af Torggn o. Kldpgn, 102.
Johansson, S., sockerbagarem., M:s 4 r., 25.
Johansson, J. A., handl., 12 r., 37.
Johnson, Cornelius, handl., 3 r., hörn. af Kyrkgn o. Mgsgn, 35 & 36, (butik 5 r., hörn. af S. Hgn o. Krsgn, 27.)

Johnsson, N., logevaktmästare, 4 r., Drttgn, 2.
Johnsson, S., vaktmäst. vid R. St. lånekontor, 5 r., S. Hgn, 25 & 26.
Johnsson, E. W., snörmakare, 9 r., hörn. af Khgn o. Ö. Hgn, 20.
Johnsson, C. A., handl., 10 r., Kldpgn, 19 & 20.
Jonsson, A., handl., 2 r., hörn. af Wllgn o. Ö. Hgn, 6.
Jonsson, B., vaktmästare vid båtgillet, 3 r., Ö. Lrgn, 88.
Jonsson, J. E., handl., 12 r., 17.
Josephsson, Abraham, grosshandl., (firma E. Magnus & C:o), 4 r., hörn. af Drttgn o. Fredsgn, 124 & 125.
Jönsson, J. G., f. d. fahnjunkare, rotmästare vid nattbevaknings-korpsen, 3 r., Kyrkgn, 51.
Kamminsky, S., skomakarem., 8 qvart., Kungstorget, 4 & 5.
Kauffman, H., stads-arkitekt och byggmäst., 12 r., 70—72, Lit. A. B. (Alléen.)
Kellgren, R., enka, handl., M:s 2 r., 7.
Kihlman, C. G., grosshandl., 2 r., Kungsgn, 47 & 48.
Kihlman, E., handl., 8 qvart., 1, (butik 7 qvart., f. d. Gamleport, 46.)
Kindeblad, J. E., kapten vid handelsfl., W. Haga, 67.

Klein, J. P., handl., (firma J. P. Klein & C:o) 4 r., hörn. af Drttgn o. Krsgn, 32.
Kleverström, S. F., handl., 12 r., 13, Lit. M.
Klingner, J. C., tobaksfabrikör, 7 r., Sillgn 76 & 77, (butik 3 r., hörn. af Kungsgn o. Ö. Hgn, 19.)
Knorring, G. J., von, kapten vid Kgl. G. art.-reg:te, 6 r., hörn. af Kpgn o. Stora torget, 30.
Koch, O. P. T., handelsbokh., 5 r., S. Hgn, 39.
Koopman, C. P., sejlarem., W. Haga, 67.
Koppel, J. N., skräddarem., 7 qvart., Ö. Lrgn, 28.
Krafft, G., v. konsul, grosshandl., 4 r., hörn. af Drttgn o. Lilla Kyrkgn, 38 & 39.
Kronhamn, H., kapt. vid handelsfl., M:s 1 r., 104.
Krook, B. N., skomakarem., 3 r., hörn. af Kyrkgn o. Ö. Hgn, 21.
Krook, G., major, M:s 3 r., 16.
Kruse, C., grosshandl., 11 r., Sm. Vägen, 59.
Kruse, S., snickaremäst., 7 qvart., Ö. Lrgn, 28.
Kullberg, N., ph. mag., 8 qvart., S. Lrgn, 8 & 9.
Kullberg, E., kommunalfogde i Carl Johans församling, löjtnant, M:s 3 r., 20.
Kullgren, A., skräddaremäst., 12 r., 11, (Gamlestaden.)
Kullin, J., skollärarinna, 2 r., hörn. af Wllgn o. Ö. Hgn, 6.

Kylberg, O., handelsbokh., 5 r., N. Hgn, 65 & 66.
Kuylenstjerna, C. W., sadelmakarem., 8 qvart., Kungstorget, 4 & 5.
Körner, F., grosshandl., fabrikör, (idkar tobaksfabriksrörelse i eget namn och grosshandel under firma A. H. Evers & C:o), 5 r., N. Hgn, 73, (kontor 5 r., N. Hgn, 56.)
Lake, C., handelsbokh., 4 r., hörn af Drttgn o. W. Hgn, 45.
Lamberg, A. E., enkefru, 1 r., hörn. af S. Lrgn o. Krsgn, 11 & 12.
Lamberg, F. W., handelsbokh., bor i samma hus.
Lamberg, C. A., bagaremäst., 2 r., hörn. af Kungsgn, o. Mgsgn, 125.
Lampe, A., handl., (idkar cigarr-fabriksrörelse under firma Lampe & C:o.) 7 r., Ö. Hgn, 22.
Landahl, E., musikdirektör, 7 r., Sillgn, 3 & 4.
Landmann, J., urfabrikör, 2 r., Kungsgn, 126.
Landqvist, A. J., skräddaremäst., 7 qvart., Ö. Lrgn, 28.
Lang, F., med. d:r, 5 r., hörn. af S. Hgn o. Ö. Hgn, 15.
Lang, E. J., notarie, 2 r., Kungsgn, 126.
Larsson, N., handl., 6 r., Kpgn, 39—41.
Leffler, S. A., ph. mag., 4 r., hörn af Drttgn o. Fredsgn, 122.

Lejonhufvud, K. E., löjtnant vid K. Götha art.-reg:te, 9 qvart., Oscarsdahl i Surbrunn, 5.
Leksander, C. G., kammakarem., M:s 5 r., 54.
Lilja, C., enka, handl., W. Haga, 29.
Leman & Bratt, (firma), kontor 4 r., Drttgn, 105.
Leman, L., handl., 7 r., hörn. af Sillgn o. Tyggn, 42.
Levisson, J. E., handelsbokh., 4 r., hörn. af Kyrkgn o. W. Hgn, 46 & 47.
Liebman, E., cigarrfarikör, M:s 6 r., Breda Vägen, 20.
Liborius, J. A., med. d:r, 2 r., Kungsgn, 138 & 139.
Lillja, C. E., kopparslagarem., 7 r., Sillgn, 7.
Lincke, F. A., handl., 4 r., N. Liden, 97.
Lindberg, C. G., grosshandl., 1 r., W. Hgn, 23, 24 & 25.
Lindbergh, C. C., underlöjtnant vid Kgl. Götha art.-reg:te, Ö. Haga.
Lindblad, H. M., traktörska, 8 qvart., f. d. Gamleport, 1.
Lindeberg, C. J., ph. mag., 6 qvart., Drttgt, 26.
Lindgren, J., kofferdi-skeppare, 5 r., S. Hgn o. Lilla torget, 49.
Lindgren, L. A. S., löjtnant vid K. Götha art.-reg:te, Surbrunn.
Lindhult, M. T., notarie vid poliskam., stadsrevisor, v. häradshöfd., 4 r., Drttgn, 129 & 130.

Lindhult, C. F. O., handl., 5 r., hörn. af Drttgn o. Ö. Hgn, 18.
Lindhult, C. R., grosshandl., (firma Corin Lindhult & C:o), 5 r., Ö. Hgn, 19.
Lindqvist, A., handelsbokh., 3 r., hörn. af Kyrkgn o. Lilla Kyrkgn, 59 & 60.
Lindqvist, A., grosshandl., 10 r., Kldpgn, 103.
Lindskog, C. J., m. f. l. kandidat, 1 r., Wllgn, 16 & 17.
Lindstedt, C. G., skorstensfejare, 10 r., Qvbgt, 33.
Lindström & Brattberg, (firma), butik v. Kungsgn 133 & 134 o. vid Kyrkgn, 25 & 26.
Lindström, Julius, handl., (firma Lindström & Brattberg), 2 r., Kungsgn, 133 & 134.
Lindström, E. G., f. d. handl., 4 r., hörn. af Drttgn o. Ö. Hgn, 19.
Lindström, J. G., bokbindaremäst., M:s 2 r., 43.
Lindström, R. E., kapt. vid handelsfl., M:s 3 r.
Lithman, F., mäkleribokh., 5 r., hörn. af N. Hgn o. N. Lrgn, 75.
Ljungberg, A., skräddarem., 2 r., hörn. af Kungsgn o. Kpslgn, 111.
Ljungberg, J. P., körsnär, 3 r., hörn. Kyrkgn o. Lilla Kyrkgn, 59 & 60.
Ljungström, I., krögerska, 11 r., Sm. Vägen, 51.
Lorichs, M. L., particulier, 5 r., S. Hgn, 14.

Lund, C., handelsbokh., 7 r., hörn. af Kpgn o. Ö. Hgn, 24.
Lundberg, G. F., körsnär, 4 r., Drttgn, 38.
Lundberg, J. E., boktryckerikonstförvandt, 10 r., Qvbgt, 96 & 97.
Lundblad, J. C., med. d:r, 9 r., hörn. af Spgn o. Ö. Hgn, 22 & 23.
Lundgren, J. C., brandhus-uppsyningsman, 4 r., hörn. af Drttgn o. Fredsgn, 13 & 14.
Lundgren, A. E., handelsbokh., 8 r., hörn. af Ö. Hgn o. Sillgn, 24.
Lundgren, L. F., theater o. logevaktmästare, 7 qvart., S. Hgn, 2 & 3.
Lundgren, S. J. M., husbagerska, 3 r., Ö. Hgn, 17.
Lundgren, C. A., handl., 12 r., 17.
Lundqvist, L., skomakaremäst., 4 r., Eklgn, 68 & 69.
Lundqvist, A. G., klensmedsmäst., 7 qvart., 19.
Lundström, J. F., grosshandl., Korndal i Mölndahl,
Löfström, P., perukmakare, 9 r., hörn. af Spgn o. Torggn, 32, (hårklippnings-kabinett, 5 r., hörn. af S. Hgn o. Krsgn, 27,)
Magnus & C:o, E., (firma), kontor 4 r., hörn. af Drttgn o. Fredsgn, 124 & 125.
Magnus, E. L., grosshandl., (firma E. Magnus & C:o), 5 r., hörn. af Drttgn o. W. Hgn, 42.

Magnusson, F. O., slagtaremäst., Ö. Haga, 69, (försäljning vid Kungstorget.)
Magnusson, M. A., handl., (firma Magnusson & Raphael), 1 r., Wllgn, 16 & 17.
Magnusson, G. M., handl., 5 r., W. Hgn, 40.
Magnusson, J. L. A., handelsbokh., d:o d:o.
Maijgren, C. J., f. d, handl., 5 r., N. Hgn, 71.
Malm, P. W., handelsbokh., 5 r., Ö. Hgn, 19.
Malmgren, O. F., handl., Ö. Haga, 33 & 34.
Malmlén, E., barnmorska, 3 r., Kyrkgn, 52.
Malmstedt, J. D., f. d. handl., 3 r., hörn. af Kyrkgn o. Mgsgn, 35 & 36.
Mankell, W. A., fortepiano-stämmare, 4 r., Drttgn, 120 & 121.
Marcus, A., handl., 1 r., Wllgn, 16 & 17, (butik 5 r., S. Hgn, 33.)
Matsén, L. H., grosshandl., 11 r., vid f. d. Masthuggstullen, 1.
Mattsson, J., stadstjenare, 4 r., Eklgn, 71.
Meyerberg, C. J., privatlärare, 7 qvart., Ö. Lrgn, 28.
Melin, E, nipperhandl., 2 r., Kungsgn, 136.
Mellgren, J. A., handl., 2 r., hörn. af Wllgn o. Ö. Hgn, 6.
Meyer, M. A., artist, 7 r., Sillgn, 18 & 19.
Meyer, L., artist, d:o d:o.
Meyer, S., mekanikus, d:o d:o.

Moberg, L., boktryckerikonstförvandt, 8 r., Khgn, 35 & 36.
Mollberg, C. G., mäkleribokh., 4 r., Drttgn, 103.
Munck, B. G. R., öfverste och chef för K. Götha art.-reg:te, 6 r., hörn. af Kpgn o. Stora torget, 16.
Müller, H., murmäst., 7 r., Sillgn, 13 & 14.
Müller, O., handelsbokh., 3 r., Kyrkgn, 11 & 12.
Myrberg, O., Andersson, handl., 10 r., Torggn, 26 & 27.
Myrman, Y., handelsbokh., 5 r., hörn. af S. Hgn o. Fredsgn, 12.
Möller, J. M., mäkleribokh., 7 qvart., 35.
Möller, J., handelsbokh., 9 r., hörn. af Khgn o. Torggn, 29.
Möller, A. W., studerande, 1 r., hörn. af Wllgn o. Krsgn, 9 & 10.
Möller, C., handl., (firma C. Möller & C:o), 2 r., Kungsgn, 24 & 25.
Mörner, C. O. S., löjtnant, v. Kgl. Götha art.-reg:te, regiments-qvartermäst., 9 qvart., Oscarsdal i Surbrunn, 5.
Nabbstedt, H., bleckslagaremäst., 7 r., hörn. af Kpgn o. Ö. Hgn, 24.
Neucammer, C. R., handelsbokhållare, 7 r., Ö. Hgn, 23.

Neumark, F., blanksmörje-fabrikant, 4 r., hörn. af Drttgn o Fredsgn, 10 & 11.
Nilsson, O., handl., 9 r., Torggn, 28.
Nilsson, And., handl., 12 r., 28.
Nilsson, A., skomakarem., 1 r., W. Hgn, 30.
Norberg, E., thebrödsbagerska, 3 r., hörn. af Kyrkgn o. Fredsgn, 81.
Norberg, P. A., kontorsskrifvare v. auktionskammaren, 2 r., Kungsgn, 137.
Nordblom, R. B., handelsbokh., 6 r., Kpgn, 53.
Nordblom, O., handelsbokh., 10 r., Kldpgn, 19 & 20.
Nordblom, C. M., v. häradsh., W. Haga, 26.
Nordblom, Johanna Fredrika, nipperhandlerska, 2 r., hörn. af Kungsgn o. Ö. Hgn, 7.
Nordin, S., skräddarem., 2 r., hörn. af Kungsgn o. S. Liden, 103.
Nordling, C., handl., 2 r., Kaserntorget, 53.
Norlund, C., handl., 2 r., Kungsgn, 136.
Nordqvist, S. A., handl., 5 r., S. Hgn, 5.
Norgren, G., skorstensfejare, M:s 2 r., 34.
Norin, L., polismästare, 7 r., Ö. Hgn, 23.
Noring, C. E., handelsbokh., 5 r., hörn. af Drttgn o. W. Hgn, 42.
Norstedt, L. J., v. häradshöfd., 3 r., Ö. Hgn, 20.
Nyberg, G. E., arkitekt, 7 qvart., Ö. Lrgn, 28.

Ohlsson, S. E., traktörska, 6 r., hörn. af Kpgn o. Stora torget, 30.
Ohlsson, Th., handl., 7 r., Sillgn, 69. (butik Sillgn, 15—17.)
Ohlsson, Ol., handl., 2 r., 72 & 73.
Olsson, Alfred E., handl., 7 qvart., Ö. Lrgn, 28.
Olsson, O., sadelmakaremäst., 8 qvart., S. Lrgn, 8 & 9.
Olsson, N., klensmedsm., 8 qvart., S. Lrgn, 14.
Olsson, B., kapt. vid Handelsfl., M:s 1 r., 122.
Olsson, J. L., kronouppbörds-kassör, 2 r., Kungsgn, 1, 2 & 3.
Olsson, O. A., handlande, 2 r., Kungsgn, 1, 2 & 3, (butik 7 qvart., 44 & 45.)
Olsson, Sven, handl., 1 r., Wllgn, 20.
d'Orchimont, F., handelsbokh., 5 r., N. Hgn, 73.
Otterman, C., polisöfverkonstapel, Nya Haga, 10.
Otterström, J., grosshandl., 1 r., hörn. af S. Lrgn o. W. Hgn, 26 & 27.
Otto, F., handl., 4 r., hörn. af Kyrkgn o. Ö. Hgn, 22 & 23.
Paulin, Aug., handelsbok., 4 r., hörn. af Drttgn o. Lilla Kyrkgn, 38 & 39.
Peters, N. D., civilingeniör, 3 r., hörn. af Kyrkgn o. Mgsgn, 35 & 36.
Petersen, J. G., urfabrikör, Ö. Haga, 40.

Petersens, H. A., kontrollör v. tullverket, 12 r., 37.
Petersens, L. G., af, major vid K. Götha art.-reg:te, 2 r., Kungsgn, 38.
Peterson, J., kammarskrifvare vid tullverket, 6 qvart., Drttgt, 26.
Petschler, F. O., handl., 8 r., Khgn, 16 & 17.
Pettersson, H., Kopparslagaremäst., 1 r., Wllgn, 34.
Pettersson, C. J. L., t. f. skorstensfejare, 3 r., Eklsgn, 46.
Pettersson, J., tapetsör, 7 r., hörn. af Sillgn o. Göthgn, 73.
Pettersson, C. A., premier-löjtnant vid K. Maj:ts flotta, öfverlärare vid Navigations-skolan, 8 qvart., Navigations-skolans lokal i Rosenlund.
Pettersson, C. A., handl., M:s 1 r., 42.
Pettersson, J. C., sejlaremäst., 12 r., 39.
Pettersson, O. J., handelsbokh., 3 r., Kyrkgn, 75 & 76.
Pfannenstiel, C., destillatör, 6 r., Kpgn, 36 & 37.
Pfeiffer, J. E., officerskadett vid K. G. art.-reg:te, Husargn, i Nya Haga.
Pfeiffer, W. M., styckjunkare vid dito, bor i samma hus.
Philipsson, L., handl., 4 r., Drttgn, 6.
Philipsson, J., bokhandl., 4 r., Drttgn, 6. (Konst-musik- och bokhandel 5 r., S. Hgn, 34.)

Pilo, O. G., handelsbokh., 1 r., Wllgn, 65 & 66.
Pineus, A. L, handelsbokh., 7 r., hörn. af Sillgn o. Torggn, 27.
Platin, C. G., handl., 1 r., Wllgn, 65 & 66, (försäljning Kungsgn., 28.)
Proschwitz, G., v., handelsbokh., W. Haga, 31 & 32.
Prytz, M. M., enkefru, 1 r., Wllgn, 16 & 17.
Psilander, G. E., ph. mag., 5 r., N. Hgn, 55.
Rahnberg, C. F., privatlärare, 9 r., hörn. af Spgn o. N. Lrgn, 53 & 54.
Rasmusson, O., klensmedsmäst., 6 r., Kpgn, 46.
Rehnberg, C. F., handl., 4 r., hörn. af Kyrkgn o. Krsgn, 34.
Rehnberg, J. N., handelsbokh., 3 r., Kyrkgn, 54.
Rehnström, G., handelsbokh., 4 r., hörn af Drttgn o. Fredsgn, 122.
Reiman, S., skorstensfejarem., 3 r., Eklsgn, 46.
Renström & C:o, S., (firma) kontor 3 r., hörn. af Kyrkgn o. W. Hgn, 32.
Renström, S., grosshandl., (firma S. Renström & C:o) 3 r., hörn. af Kyrkgn o. W. Hgn, 32.
Richter, J. C., handl., (firma J. C. Richter & Klein), 5 r., hörn. af S. Hgn o. Fredsgn, 12.
Ringborg, O., boktryckeri-konstförvandt, 8 r., Khgn., 3 & 4.
Risberg, C. J., Kammarskrifv. vid tullverket, 3 r., hörn. af Kyrkgn o. lilla Kyrkgn, 59 & 60.

Rising, Th., handelsbokh., 8 r., Khgn, 45 & 46.
Robertson, D., mekanikus, 10 r., Ö. Hgn, 11.
Rodhe, C. W., handl., skeppsfurnerare (firma Cullberg & Rodhe), M:s 1 r., 49.
Roempke, C. H., Kammarskrifv. vid tullverket, 11 r., Sm. Vägen, 61.
Roempke, A. F., handelsbokh., 11 r., Sm. Vägen, 63 & 64.
Roos, P. W., handl., 4 r., hörn. af Drttgn och Krsgn, 35—37.
Roos, L., handelsbokh., 5 r., N. Hgn, 56.
Rosberg, A. H., snickarem., 7 qvart., Ö. Lrgn, 24.
Rosenström, J. B., handelsbokh., 5 r., S. Hgn, 5.
Roswall, S., murmäst., 8 r., Khgn, 14 & 15.
Roy, G. Ph., handl., 3 r., Kyrkgn, 38—41.
Rudhén, F. L., skomakarem., 12 r., 35.
Rundberg, E., grosshandl., 2 r., Kungsgn, 29.
Rundberg, J. N., kapt. vid handelsfl., M:s 2 r., 19.
Rydberg, J. E., kakelugnsmakare, 12 r., Fattigbgn, 58.
Rydberg, J. A., kammarskrifv. vid tullverket, 4 r., Drttgn, 126 & 127.
Rydgren, B., handl., 9 r., Torggn, 31.
Röhss, H., handl., 7 r., hörn. af Sillgn och Ö. Hgn, 22. (Kontor 4 r., hörn. af Drttgn o. Lilla Kyrkgn, 38 & 39.)
Rönbäck, J. P., juvelerare, 1 r., Wllgn, 74.

Sabroe, M., fabrikör, N. Haga, 38—40.
Sandberg, E. A., bagarem., 2 r., Kungsgn, 10.
Sandberg, J. A., handelsbokh., 4 r., Drttgn, 4 & 5.
Sandegren, C. A., bagarem., 2 r., hörn. af Kungsgn o. Korsgn, 20 & 21.
Sandegren, J. P., handelsbokh., 8 r., hörn. af Khgn o. Ö. Hgn, 25 & 26.
Sandholm, A. F., vagnmakarem., 1 r., W. Hgn, 30.
Schalin, C. G., komm.-landtmätare, stadsjusterare, 2 r., 101, Litt. B.
Schiller, G., f. d. gymnasie-befallningsman, 7 qvart., 41.
Schult, L. P. S., handelsbokh., 2 r., Kungsgn, 22 & 23.
Schutz, M., traktör, 6 r., hörn. af Kpgn o. Ö. Hgn, 12 & 13.
Schwerin, M., v., friherrinna, 2 r., Kungsgn, 47 & 48.
Schäff, J. G., handelsbokh., 4 r., Drttgn, 38 & 39.
Scott, Dav., handelsbokh., 3 r., hörn. af Kyrkgn o. Mgsgn, 35 & 36.
Seaton, G., grosshandl., (firma Hichens Seaton & Hichens) 12 r., 70—72, Litt. A. B. (Alléen.)
Seldener, H., auditör, orgelnist vid Christine församl., 1 r., hörn. af Wllgn o. Krsgn, 9 & 10.

Seldener, H. J. F., e. o. kammarskrifv. vid tullverket, 1 r., hörn. af Wllgn o. Korsgn, 9 & 10.
Setterberg, G. R., handl., kassör och bokförare vid Elfstyrelsen, W. Haga, 67, (kontor hörn. af Drttgn o. W. Hgn, 45.)
Sihlbom, A., handl., 12 r., 82.
Silfverskjöld, J. T., ph. studiosus, 5 r., Krsgn, 31.
Sirenius, C. J., handl., 5 r., hörn. af S. Hgn o. W. Hgn, 43. (kontor 6 r., Kpgn, 28.)
Sirenius, C., handelsbokh., 6 r., Kpgn, 28.
Sjöberg, S. E., e. o. landskanslist, 2 r., 99.
Sjöberg, J. F., handelsbokh., 6 r., Kpgn, 20.
Sjöberg, O., skomakarem., W. Haga, 11.
Sjöberg, J. S., enka, förfärdigar snörmakeri, W. Haga, 3.
Sjöstedt, S., mantalskommissarie, 5 r., N. Hgn, 57.
Sjöstén, E. F., löjtnant vid K. G. art.-reg:te, 2 r., Kungsgn, 49 & 50.
Smedberg, M. E., enka, handl., M:s 5:te r., 67.
Smith, W. G., e. o. kammarskrifv. vid tullverket, 2 r., Kungsgn o. f. d. Karlsport, 102.
Spindler, G., possessionat, 12 r., 96, Litt. B. (Marieo vid Alléen.)
Stade, N. F., handl., 10 r., hörn. af Lilla Kldpgn o. Ö. Hgn, 6, 7 & 8.
Stade, G. N., kontorsskrifvare vid R. S. lånekontor, bor i samma hus.

Stanislaus, A., boktryckeri-konstförvandt, 9 r.. hörn. af Spgn o. Ö. Hgn, 16.
Stobin, C. P., boktryckeri-konstförvandt, W. Haga, 66.
Stolpe, L. L., snörmakare, 5 r., hörn af N. Hgn o. Ö. Hgn, 62.
Stolpe, G., handelsbokh., 7 r., Sillgn, 75.
Ström, J. P., stadsmäkl., 12 r., 12, (Christinedal i Gamlestaden), kontor Ö. Hgn, 17.
Stålhandske, J. G., f. d. löjtnant, 12 r., 12. Litt. B.
Ståhlnacke, E. G., spegelfabrikör, 1 r., Wllgn, 18.
Sundberg, C., krögerska, 11 r., 52.
Svalander, C. E., apothekare, 7 qvart., Ö. Lrgn, 23.
Svanberg, C. E., bokbindarem., 5 r., N. Hgn, 63.
Svensson, M. R., handelsbokh., 3 r., Ö. Hgn, 17.
Svensson, Isaac, f. d. handl., 3 r., Kyrkgn, 53.
Svensson, P., traktör, 8 r., hörn. af Torgn och Khgn, 33.
Svensson, M. C., krögerska, 8 qvart., bazaren vid Fisktorget.
Svensson, J. P., handelsbokh., W. Haga, 4.
Söderberg, J. H., tapetmålare, 12 r., Fattighgn, 67.
Söderström, C. A., snickarem., 4 r., Drttgn, 7 & 8.
Söderström, J. E., handelsbokh., 5 r., Ö Hgn, 19.
Thelning, A. J., handelsbokh., 4 r., Drttgn, 9.

Thoren, enkefru, (hattmakare-verkstad), 7 r., Sillgn, 76 & 77.
Thunholm, C., krögare, 6 r., Kpgn, 9.
Tigerhjelm, D E., underlöjtnant vid K. G. art.-reg:te, 10 r., Torggn, 26 & 27.
Tinnerholm, C. J., karduansmakare, 9 r., Spgn, 1 & 2.
Tod, W., urfabrikör, 4 r., hörn. af Kyrkgn och Mgsgn, 57.
Tod, J., juvelerare, 3 r., Kyrkgn, 38—41 (butik 4 r., hörn. af Kyrkgn o. Mgsgn, 57.)
Torkelsson, C. G, rotmästare vid Nattbevakningskorpsen, uppsyningsman vid Pusterviksbryggan, bor i vakthuset derstädes.
Trana, A. L., lektor, 1 r., hörn. af Wllgn och Kaserntorget, 40.
Tranchell, J., grosshandl., 7 qvart., f. d. Gamleport, 46.
Tranchell, T. W., grosshandl., 5 r., S. Hgn och Lilla Torget, 49.
Treffenberg, A. O., major vid K. G. art.-reg:te, 5 r., N. Hgn, 73.
Törnstén, A., ph. mag., föreståndare för realgymnasium, 12 r., Åkerigatan, 67.
Törnstén, R., handelsbokh., 5 r., N. Hgn, 56.
Uddström, A., handelsbokh., 7 qvart., 41.

Unna, M., porträttmålare och ritlärare, 4 r., Drttgn, 27.
Valentin, E., läderhandl., 2 r., Kungsgn, 137.
Valentin, M., hattfabrikör, 7 r., hörn. af Kpgn o. Ö. Hgn, 24.
Virgin, F. A., stadsmäklare, 4 r., Drttgn, 111.
Virgin, C. H., tulluppsyningsman, 12 r., tullhuset vid f. d. Drottningporten.
Virgin, A. J. S., enkefru, 12 r., 86. (Johanneberg.)
Volkert, A. H., kapt. vid handelsfl., 11 r., Sm. Vägen, 63 & 64.
Wagner, C. H., hofslagare vid K. G. art.-reg:te, Rosenlund,
Wahlberg, A. M., enkefru, (idkar kakelugnsmakareyrket), 3 r., Ö. Lrgn, 88.
Wahlberg, N., husegare, 7 r., Sillgn, 82.
Wahlberg, N. E., handelsbokh., 3 r., Kyrkgn, 75 & 76.
Wahlgren, M. R., kapt. vid K. G. art.-regim., 2 r., Kungsgn, 38.
Wahlström, J. A., handl., 12 r., Fattighgn, 67, (butik Ö. Hgn, 19.)
Wallberg, C., krögare, 6 r., Kpgn, 23.
Wallberg, A., handelsbokh., 7 qvart., 44 & 45.
Wallerius, A., handl., 12 r., (Gamlestadens f. d. sockerbruk.)

Wallin, C., skollärare, 2 r., hörn. af Kungsgn o. S. Liden, 103.
Wallin, J. F., boktryckerikonstförv., 8 r., Khgn, 3 & 4.
Wallin, B. F. E., boktryckerikonstförv., 6 qvart., Drttgt, 26.
Wallroth, F. J., handelsbokh., 8 r., hörn. af Khgn o. Ö. Hgn, 25 & 26.
Waltman, A., med. kandidat, 10 r., Torggn, 24.
Warmark, O. M., landskontorist, 7 r., Sillgn, 34 & 35.
Wastenius, T., målaremäst., M:s 3 r., 16.
Wedberg, J. A., material-bokh., 8 r., Khgn, 41.
Wedberg, C. B., handl., 2 r., hörn. af Kungsgn o. Ö. Hgn, 7.
Welin, Pk., handelsbokh., 3 r., hörn. af Kyrkgn o. W. Hgn, 32.
Wellenius, C., handelsbokh., 5 r., N. Hgn, 67.
Wendell, J. A., kapt. vid handelsfl., M:s 4 r., 30.
Wennerberg, C., tullförvaltare, 11 r., Smala Vägen, 57.
Wenergrund, J. A., grosshandl., (firma Wenergrund & Engström), 3 r., Krsgn, 29.
Wenergrund, F. A., handelsbokh., d:o do.
Wenerstén, J., handl., M:s 2 r., 35.
Wenster, O., handelsbokh., 8 r., hörn. af Khgn o. Ö. Hgn, 25 & 26.

Wessberg, F., stadsmäklare och skeppsklarerare, (firma F. & H. G. Wessberg), 1 r., hörn. af Mgsgn o. Wllgn, 34.
Wessberg, F., handelsbokh., 4 r., Drttgn, 103.
Wessberg, O., handelsbokh., 8 r., Khgn, 45 & 46.
Westerberg, A. G., kammakaremäst., 12 r., 33.
Westnes, L. R., handelsbokh., 5 r., S. Hgn, 39.
Wettergren, A. J., handl., (firma Wettergren & S derström), 5 r., N. Hgn, 71.
Wettergren, J. A., handl., 7 qvart., Ö. Lrgn, 28.
Wetterström, A. M., 2:dre landtmätare i Göteborgs och Bohus län, Vädersågen i Maj:na.
Wickstrand, P., poliskommissarie, Ö. Haga, 43.
Widholm, E.., skräddarem., 1 r., Wllgn, 8.
Wigert, C. W., mäkleribokh., 5 r., hörn. af Drttgn o. W. Hgn, 41.
Wikström, A., handelsbokh., 10 r., Ö. Hgn, 15.
Willason, E. M., provisor, 5 r., S. Hgn, 37.
Wimmerstedt, J. M., litteratör, 7 qvart., S. Hgn, 2 & 3.
Wimnell, N., grosshandlare, 5 r., S. Hgn o. Lilla torget, 49, (kontor Ö. Hgn, 16.)
Wiotti, A. G., krögare, 8 r., Khgn, 3.
Wohlfahrt, A., f. d. grosshandl., 2 r., Kungsgn, 1, 2 & 3.
Wulff, C. F., stadsmäkl., Ö. Haga, 67.

Wåhlstedt, F., ph. mag., 5 r., N. Hgn, 55.
Zaar, L., med. d:r, 11 r., f. d. Masthuggstullen, 2.
Zetterberg, R. L., skomakarem., 1 r., hörr. af Wllgn o. Kaserntorget, 40.
Zetterström, J. H., krögerska, 4 r., N. Liden, 72.
Zimmerman, O. F., bagarem., 7 r., hörn. af Sillgn o. Torggn, 62.
Ågren, P. G., litteratör, 1 r., Wllgn., 16 & 17.
Åkerman, Ph., f. d. löjtnant, 5 r., S. Hgn och Lilla torget, 45.
Åkerman, W., grosshandl., (firma Broddelius & Åkerman), 6 r., hörn. af Kpgn o. Stora torget, 30.
Åman, P. E., handelsbokh., 3 r., Kyrkgn, 75 & 76.
Åwall, P. E., handl., 8 r., Khgn, 45 & 46.
Öberg, B. J., thebrödsbagerska, 1 r., Wllgn, 20.
Ödberg, J. C., handl., 7 r., hörn. af Sillgn o. Göthgn, 73.
Öhrn, J. N., handl., 4 r., Drttgn, 118 & 119, (butik Drttgn, 112.)
Ölisch, A. L., handl., 2 r., Kungsgn, 123 & 124.
Ölisch, C. T., stadsmäklare, bor i samma hus.
Ölisch, P., handelsbokh., Nya Haga, 22.
Östberg, G., öfveruppsyningsman vid tullverket, 2 r., 102, (f. d. Karlsport.)

Österberg, S. P., handelsbokh., 10 r., hörn. af Torggn o. Kldpgn, 102.
Österberg, A. F., kapt. vid handelsfl., 11 r., Breda Vägen, 3 & 4.

Alfabetisk förteckning öfver resp. Handtverkare m. fl., klassificerade efter yrken.

Arkitekter.

Gegerfelt, V., von, supp. sid. 123.
Kauffman, H., supp. sid. 129.
Nyberg, G. E., supp. sid. 137.

Badare.

Edlundh, C. E., kal. sid. 151.

Bagare.

Andersson, J., supp. sid. 114.
Andersson, H. J., supp. sid. 114.
Andersson, L. D., supp. sid. 114.
Behrens, J. F., supp. sid. 115.
Brulin, C., kal. sid. 142.
Brulin, J. E., kal. sid. 142.
Carlberg. A., kal. sid. 144.
Carlsson, C. M., supp. sid. 118.
Claësson, A., kal. sid. 146.
Danielsson, N., supp. sid. 120.
Eklund, A., kal. sid. 152.

Enegren, E., supp. sid. 121.
Fries, H. F., kal. sid. 158.
Gewalt, Z., kal. sid. 160.
Heggström, C. J., kal. sid. 168.
Hertz, L. J., supp. sid. 126.
Kamptz, J. G., kal. sid. 178.
Kjellström, C., kal. sid. 180.
Lamberg, C. A., supp. sid. 131.
Lampe, S., kal. sid. 183.
Reuterfeldt, C. F., kal. sid. 212.
Sandberg, E. A., supp. sid. 142.
Sandegren, C. A., supp. sid. 142.
Sjöberg, M., kal. sid. 221.
Spargren, H. W., kal. sid. 222.
Wernbom, E. R., kal. sid. 236.
Zimmerman, O. F., supp. sid. 149.

Barnmorskor.

Andersson, Carolina, supp. sid. 114.
Bergman, B. M., supp. sid. 115.
Böttger, E., kal. sid. 143.
Enggren, M. C., supp. sid. 121.
Hansson, J., kal. sid. 166.
Malmlén, J. H., supp. sid. 135.
Olsson, J., kal. sid. 204.

Bildhuggare.

Bylander, J. F., kal. sid. 143.

Bokbindare.

Donneaud, J. M., supp. sid. 120.
Edlund, A., kal. sid. 151.
Forsman, G. F., kal. sid. 156.
Lindström, J. G., supp. sid. 133.
Mandahl, G., kal. sid. 197.
Norlund, A. W., kal. sid. 202.
Nærnst, C. J., kal. sid. 203.
Petersson, J. N., kal. sid. 208.
Pettersson, A., kal. sid. 209.
Svanberg, C. E., supp. sid. 144.
Winberg, C. G., kal. sid. 240.
Wirström, O., kal. sid. 240.

Boktryckare.

Gumpert & C:o, N. J., kal. sid. 162.
Lindgren, A., kal. sid. 189.
Petersen, C., kal. sid. 207.
Wahlström, S., kal. sid. 232.

Bleckslagare.

Boström, C. G., kal. sid. 140.
Claësson, S., kal. sid. 146.
Fredrichsson, C. A., kal. sid. 157.
Fryckholm, P. B., kal. sid. 158.
Hansen, J. P. F., kal. sid. 166.

Nabbstedt, H., supp. sid. 136.
Svensson, J. P., kal. sid. 227.

Blockmakare.

Barckman, C. P., kal. sid. 132.
Tamin, E. A., kal. sid. 228.

Borstbindare.

Pettersson, N., kal. sid. 208,

Bryggare.

Ericsson, C. H., supp. sid. 122.
Hansson, A., kal. sid. 166.
Pripp, J. A., kal. sid. 210.
Risberg, F., kal. sid. 212,
Svensson, C., kal. sid. 226.
Svensson, S. A., kal. sid. 226.

Dentister.

Bogren, C. F., kal. sid. 138.
Götze, R., kal. sid. 163.

Djurläkare.

Bergström, E., kal. sid. 136.
Bjurn, A. G., supp. sid. 116.
Rickman, J. F., kal. sid. 212.

Färgare.

Benecke, A., supp. sid. 115.
Ingman, L., supp. sid. 128.
Kayser, J. G. C., kal. sid. 178.
Rosin, A. M., kal. sid. 214.
Wahlgren, J. E., kal. sid. 232.
Åhsberg, S. J., kal. sid. 242.

Gelbgjutare.

Edberg, A. L., kal. sid. 151.
Ekeroth, G., kal. sid. 152.
Sandberg, J., kal. sid. 217.

Glasmästare.

Björck, C., kal. sid. 137.
Björner, A., supp. sid. 116.
Bylander, C. G., supp. sid. 118,
Carlsson, A. B., supp. sid. 118.
Hallström, J. A., kal. sid. 165.
Michaëli, C. F., kal. sid. 199.
Ståhlnacke, E. G., supp. sid. 144.
Söderberg, C. J., kal. sid. 227.

Gördelmakare.

Hallberg, C. J., kal. sid. 164.
Hartman, J., kal. sid. 166.

Handskmakare.

Blomström, H., kal. sid. 138.
Eve, C., kal. sid. 155.
Hammarström, P., kal. sid. 166.
Nyman, J., kal. sid. 203.

Hattmakare.

Cederwall, J., kal. sid. 145 (tillverkar fruntimmershattar.)
Eklund, A., kal. sid. 152.
Hedman, J., kal. sid. 168.
Kindmark, J. N. A., kal. sid. 179.
Thoren, enkefru, supp. sid. 145.
Valentin, M., supp. sid. 146.
Wingstedt, A. F., kal. sid. 240 (tillverkar fruntimmershattar.)

Husbagerska.

Lundgren, S. J. M., supp. sid. 134.

Hyrkuskar.

Auffort, J. D., kal. sid. 131.
Bohle, K., kal. sid. 138.

Instrumentmakare.

Kirurgiska:

Hansen, W., kal, sid. 166.
Heideman, J. A., kal. sid. 168.

Instrumentmakare.

Musikaliska:

Malmsjö, J. G., kal. sid. 197.
Salomonsson, L., kal. sid. 216.

Juvelerare.

Gökblad, P., kal. sid. 163.
Larsson, L., kal. sid. 184.
Lyon, W., kal. sid. 194.
Rönbäck, J. P., supp. sid. 141.
Tengstedt, C., kal. sid. 228.
Tod, J., supp. sid. 145.

Kakelugnsmakare.

Bergqvist, J., kal. sid. 136.
Borgwall, J. A., kal. sid. 139.
Ringner, A., kal. sid. 212.
Rydberg, J. E., supp. sid, 141.
Wahlberg, A. M., supp. sid. 146.

Kaligraf.

Meyer, L., supp. sid, 135.

Kammakare.

Bengtsson, O., kal. sid. 133.
Bengtsson, J. L., kal. sid. 133.
Olsson, N., kal. sid. 205.
Salomon, J. H., kal. sid. 216.

Svedgren, E., kal. sid. 225.
Westerberg, A. G., supp. sid. 148.

Kardusmakare.

Colliander, E., supp. sid. 119.
Dymling, F. C., supp. sid. 120.
Kindberg, J. P., kal. sid. 179.
Tinnerholm, C. J., supp. sid. 145.
Wennerberg, J., kal. sid. 235.

Klädmäklerska.

Bergman, B. C., supp. sid. 115.

Korgmakare.

Grauers, J. H., kal. sid. 161.
Kallmes, M., kal. sid. 178.

Kopparslagare.

Arfvidsson, E., supp. sid. 114.
Lillja, C. E., supp. sid. 132.
Pettersson, H., supp. sid. 139.
Trädgårdh, J., kal. sid. 229.

Körsnärer.

Hamberg, L. D., kal. sid. 165.
Ljungberg, J. P., supp. sid. 133.
Lundberg, G. F., supp. sid. 134.
Wockatz, J. A., kal. sid. 241.

Lacktillverkare.

Öberg, C. A., kal. sid. 243.
Östergren, D., kal. sid. 244.

Lithografer.

Meyer, L., supp. sid. 135.
Petersen, C., kal. sid. 207.

Ljustillverkare.

Callenius, N., kal. sid. 144.

Läderhandlare.

Andersson, O., kal. sid. 128.
Dymling, F. C., supp. sid. 120.
Sönnerberg, J., kal. sid. 227.
Valentin, E., supp. sid. 146.

Modehandlerskor.

Benecke, Louise, supp. sid. 115.
Levien, Golda, kal. sid. 186.
Malmsjö, M. 5 r., hörn. af S. Hgn o. Ö. Hgn, 20.

Mur- och Bygg-mästare.

Dymling, L., supp. sid. 120.
Malmberg, B. C., kal. sid. 196.
Müller, H., supp. sid. 136.

Schmidt, J. F. C., kal. sid. 218.
Ullgren, G., kal. sid. 230.

Målare.

Ahlén, C. J., supp. sid. 113.
Andersson, A., kal. sid. 127.
Barck, J. W., kal. sid. 132.
Bolm, C. A., kal. sid. 139.
Bruhn, J. W., kal. sid. 142.
Drougge, G. B., kal. sid. 150.
Engström, C. E., supp. sid. 121.
Gewalt, C. F., supp. sid. 123.
Godhe, C., kal. sid. 161.
Hallberg, C. J., supp. sid. 125.
Hillerström, F. C., kal. sid. 170.
Sahlberg, J. L., kal. sid. 216.
Söderberg, J. H., supp. sid. 144.
Wastenius, F., supp., sid. 147.
Wedberg, J. E., kal. sid. 234.
Wittrock, C. F., kal. sid. 241.

Mösstofferare.

Andersson, And., kal. sid. 128.
Himell, C. J., supp. sid. 127.
Lindström, A. S., kal. sid. 189.
Widlund, N., kal. sid. 239.

Nipperhandlerskor.

Ericksson, C., supp. sid. 121.

Liberg, A. C., kal. sid. 187.
Lostbom, M. C., kal. sid. 192.
Murray, F. M., kal. sid. 199.
Nordblom, J. F., supp. sid. 137.
Svanberg, C. W., kal. sid. 225.
Svartling, N., kal. sid. 225.
Ullgren, A. M., kal. sid. 230.

Nålmakare.

Leidesdorff, A. E., kal. sid. 185.

Parfymör.

Kallmes, M., kal. sid. 178.

Perukmakare.

Berg, F. J., supp. sid. 115.
Löfström, P., supp. sid. 134.
Nieckels, J. L., kal. sid. 200.

Sadelmakare.

Borg, J., kal. sid 139.
Fagerström, C. A., supp. sid. 122.
Helleberg, J., kal. sid. 168.
Holmberg, N. R., supp. sid. 127.
Kuylenstjerna, C. W., supp. sid. 131.
Lundberg, E., kal. sid. 192.
Olsson, O., supp. sid. 138.
Åkerblom, J., kal. sid. 242.

Segelsömmare.

Brissman, J. B., kal. sid. 141.
Fredrichsson, J. F., supp. sid. 122.
Leffler, M. F., kal. sid. 185.
Wendt, H., kal. sid. 235.

Sejlare.

Koopman, C. P., supp. sid. 130.
Pettersson, J. C., supp. sid. 139.
Sleicher, J. G., kal. sid. 218.
Strauss, C. M., kal. sid. 224.
Wahlberg, N., kal. sid. 232.

Skomakare.

Andersson, C. A., supp. sid. 113.
Andersson, J., kal. sid. 127.
Buhrman, B. J., supp. sid. 118.
Böö, J. H., kal. sid. 143.
Carlsson, A., kal. sid. 144.
Dahlström, A., kal. sid. 148.
Ekelund, H. L., kal. sid. 152.
Ericsson, N., kal. sid. 155.
Frenning, P. L., kal. sid. 157.
Hellgren, J., supp. sid. 126.
Jacobsson, G. A., kal. sid. 174.
Kamminsky, L., supp. sid. 129.
Krook, B, N., supp. sid. 130.
Lindahl, J., kal. sid. 187.

Lübeck, J. F., kal. sid. 192.
Lundgren, L., kal. sid. 193.
Lundqvist, L., supp. sid. 134.
Nilsson, C., kal. sid. 200.
Nilsson, A., supp. sid. 137.
Nyström, O., kal. sid. 203.
Petersson, J., kal. sid. 207.
Rosetzsky, B., kal. sid. 214.
Rudhén, F. L., supp. sid. 141.
Sjöberg, O., supp. sid. 143.
Sjöberg, J., kal. sid. 222.
Warelius, C. G., kal. sid. 234.
Wedelin, L. J., kal. sid. 234.
Zetterberg, R. L., supp. sid. 149.
Åman, C. F., kal. sid. 243.

Skorstensfejare.

Andersson, J., kal. sid. 129.
Lindstedt, C. G., supp. sid. 133.
Norgren, G., supp. sid. 137.
Pettersson, C. J. L., supp. sid. 139.
Reiman, S., supp. sid. 140.

Skräddare.

Andersson, L. P., supp. sid. 114.
Andersson, A., kal. sid. 128.
Beckström, L., supp. sid. 114.

Blomdahl, E., kal. sid. 138.
Cederblad, S., kal. sid. 145.
Edström, G. G., supp. sid. 120.
Ericksson, C. A., kal. sid. 154.
Fernlund, A., supp. sid. 122.
Gram, N. P., supp. sid. 124.
Granstedt, J. L., supp. sid. 124.
Hanssen, H. A. K., kal. sid. 166.
Koppel, J. N., supp. sid. 130.
Kullgren, A., supp. sid. 130.
Landquist, A. J., supp. sid. 131.
Lindberg, J. A., kal. sid. 187.
Lindholm, C. G., kal. sid. 189.
Ljungberg, A., supp. sid. 133.
Nordin, S., supp. sid. 137.
Olsson, O., kal. sid. 204.
Rosenlöf, C., kal. sid. 213.
Sandelin, N. G., kal. sid. 217.
Sekt, P., kal. sid. 220.
Thobin, M.. kal. sid. 228.
Widholm, E., supp. sid. 148.

Smeder.

Adamsson, A. J., kal. sid. 125.
Christiansson, O., kal., sid. 146.
Friberg, N. P., kal. sid. 157.

Hasselin, G. E., kal. sid. 167.
Hellman, O., kal. sid. 168.
Lindström, P., kal. sid. 189.
Lundqvist, A. G., supp. sid. 134.
Löfquist, S. J., kal. sid. 194.
Mattssen, M., kal. sid. 197.
Olsen, N., supp. sid. 138.
Rasmusson, O., supp. sid. 140.

Snickare.

Abrahamsson, J. A., supp. sid. 113.
Barck, A., kal. sid. 132.
Berg, L. C., kal. sid. 134.
Dahlgren, N. C., kal. sid. 147.
Engelbrechtsson, P., supp. sid. 121.
Erichsson, C. A., kal. sid. 154.
Hultman, N., kal. sid. 172.
Klingberg, C. J., kal. sid. 180.
Kruse, S., supp. sid. 130.
Malmsjö, F. O., kal. sid. 197.
Nilsson, E., kal. sid. 200.
Rosberg, A. H., supp. sid. 141.
Sahlin. C. J., kal. sid. 216.
Schmidt, D. L., kal. sid. 218.
Schmidt, E., kal. sid. 218.
Schultz, B., kal. sid. 219.
Sjöberg, B.. kal. sid. 221.

Söderström, C. A., supp. sid. 144.
Warburg, G. S., kal. sid. 234.

Sockerbagare.

Carlsson, M., kal. sid. 145.
Folkersson, G. P., kal. sid. 156.
Folkersson, J. A., supp. sid. 122.
Johansson, S., supp. sid. 128.
Pettersson, A. C., kal. sid. 208.

Snörmakare.

Johnsson, E. W., supp. sid. 129.
Petersen, C., kal. sid. 207.
Sandberg, C. W., kal. sid. 216.
Sjöberg, J. S., supp. sid. 143.
Stolpe, L. L., supp. sid. 144.

Spegelmakare.

Björner, A., supp. sid. 116.
Bylander, C. G., supp. sid. 118.
Hafström, W., supp. sid. 124.
Michaeli, C. F., kal. sid. 199.
Ståhlnacke, E. G., supp. sid. 144.

Svarfvare.

Barkman, J. N., kal. sid. 132.
Ericksson, O., kal. sid. 155.
Lindström, J. G., kal. sid. 189.

Tapetsörer.

Ericksson, C. F., supp. sid. 121.
Ericksson, P., kal. sid. 154.
Himpe, H., kal. sid. 170.
Hårdh, M., kal. sid. 172.
Lindblad, J. E., kal. sid. 188.
Meyer, A., kal. sid. 198.
Pettersson, J., supp. sid. 139.
Stolpe, A. L., kal. sid. 223.
Söderström, A., kal. sid. 227.

Tapisserihandlerskor.

Berg, Louise, kal. sid. 133.
Bolmér, Emma, supp. sid. 116.
Henriques, J., kal. sid. 169.
Jonasson, E. M., konsthandel, kal. sid. 176.

Tenngjutare.

Pohlhammar, J. M., kal. sid. 210.

Thebrödsbagerskor.

Ahrenberg, B. C., kal. sid. 126.
Johansson, H., supp. sid. 128.
Jungmarker, M., kal. sid. 177.
Norberg, E., supp. sid. 137.
Rhodin, J., kal. sid. 212.

Tunnbindare.

Holm, N. P., kal. sid. 171.
Hultgren, C., kal. sid. 172.
Lundström, M. C., kal. sid. 194.
Rosenquist, P. S., kal. sid. 213.

Urmakare.

Burman, T., kal. sid. 142.
Damm, C. A., kal. sid. 148.
Landmann, J., supp. sid. 131.
Malmsjö, C. L., kal. sid. 196.
Petersen, J. G., supp. sid. 138.
Pettersson, J. G., kal. sid. 208.
Svanström, A. G., kal. sid, 225.
Tod, W., supp. sid. 145.
Zetterblom, J. W., kal. sid. 242.

Vagnmakare.

Bergman, Joh., kal. sid. 135.
Frommelius, J., supp. sid. 122.
Gustafsson, J. F., kal. sid. 163.
Sandholm, A. F., supp. sid. 142.
Ståhlgren, J., kal. sid. 224.

REGISTER.

	sid.
Alfabetisk förteckning öfver resp. Handtverkare m. fl., klassificerade efter yrken	151
Alfabetiskt namnregister	113.
Apothekare	44.
Arbetare-föreningen	89.
Arbets- o. Korrektions-inrättningen för qvinnor	56.
Assurans-kompanier, utländska	102.
Auktionskammaren	57.
Bachelors Klubb,	91.
Badaremästare	44.
Badhus, Götheborgs	80.
Barnhus, stadens	22.
Barnhus, Frimurare-samhällets	92.
Bergnings-korpsen, Göthehorgs frivilliga	77.
Bibelsällskapet, Götheborgs stifts	83.
biträdes dito.	83.
Bildningscirkeln	85.
Bokhandlare	98.
Boktryckare	97.
Borgerskapets Herrar Äldste	8.
Brandkorps, Götheborgs frivilliga.	76.
Brandstodsföreningen, nya	75.
Brandstods-komitéen för lösören	75.
Brandstods-kommité, städernas allmänna för fastigheter i Götheborg	76.
Brunnsinrättningen	82.
Börsdirektionen	10.

sid.

Carl Johans församling . . . . . 104.
Chalmerska Slöjdskolan . . . . . 21.
Cecilia, sällskap . . . . . 86.
Christinæ eller Tyska församlingens presterskap och Kyrkoråd . . . . . 14.
Christinæ församlings folkskolas styrelse . . . 2.
De fattiges vänner . . . . . 92.
Domkyrko-församlingens presterskap, embets- och tjenstemän . . . . . 12.
Domkyrko-församlingens Kyrkoråd . . . . . 13.
dito dito Folkskolestyrelse , . . 21.
Donationer, kassor och Stipendii-fonder . . . 93.
Drätsel-kommissionen . . . . . 7.
Elementar-läroverket . . . . . 18.
Embets- och tjenstemän samt öfrige löntagande personer . . . . . 5.
Engelska församlingens Kyrkoråd . . . . . 16.
Enighets-klubben . . . . . 91.
Fabriks-föreningen . . . . . 88.
Fabriks-stämpel-kontoret i Götheborg . . . . 57.
Fattighus, stadens . . . . . 66.
Fattigförsörjning, stadens allmänna . . . . . 58.
Flotta, Kgl. Maj:ts . . . . . 37.
Folkskolelärare-seminarium . . . . . 20.
Fruntimmers-föreningens flickskolas direktion . . 6.
Garnisonsförsamlingens presterskap och Kyrkoråd 15.
Gasaktie-bolag, Götheborgs . . . . . 69.
Gatornas omläggning och underh. samt belysning med gas . . . . . 69.
Götha Kgl. art.-regementets informations-verk . 3.
Götheborgs Simmskola . . . . . 5.
Göthilda-föreningens direktion och läroinstitut för Mosaiska församlingen . . . . . 27.
Götheborgs allmänna skyddsvakt . . . . . 2.

sid.

Götheborgs nattbevaknings-korps . . . . . 3.
Hamn- och Elfstyrelsen, Kongl. . . . . 4.
Handels-föreningen . . . . . 10.
Handels-institutets direktion . . . . . 4.
Handtverksföreningen . . . . . 8.
Handtverks-skolans direktion . . . . . 7.
Harmoniska sällskapet . . . . . 8.
Hospitals-direktionen . . . . . 57.
Hôteler för resande . . . . . 100.
Hushållnings-sällskapet G. o. B. läns Kgl. . . 55.
Hyrkuskverk . . . . . 101.
Ingeniör-korpsen, Kgl. 36
Inqvarterings-kommissionen . . . . . 58.
Invexlings-kontoret för Riksbankens förslitna sedlar . . . . . 55.
Jagtsällskapet i Götheborg . . . . . 84.
Jern och Metall-vågen . . . . . 51.
Justitie-staten . . . . . 2.
Jägare-föreningen . . . . . 84.
Karantäns-kommissionen . . . . . 53.
Kjellbergska flickskolans styrelse . . . . . 25.
Konditorier . . . . . 101.
Konsistorium . . . . . 11.
Konsuler, främmande makters . . . . . 101.
Krono-uppbörds-verket . . . . . 5.
Kustbevaknings-korpsen . . . . . 51.
Land- och sjökommunikations-medel . . . . . 98.
Landtmäteri-staten . . . . . 52.
Landtstaten . . . . . 1.
Lichtenbergska välgörenhets-privat-föreningen . 93.
Lithografer . . . . . 98.
Lots-staten . . . . . 42.
Låne-kontor, Riksens Ständers . . . . . 54.
Masthuggs-klubbens direktion . . . . . 91.

sid.

Medicinal-staten . . . . . 43.
Militär-staten . . . . . 28.
Missions-sällskapet i Götheborgs stift . . . 83.
Mosaiska församling. föreståndare eller kyrkoråd. 16.
" " Sjukvårds- o. begrafn:s-sällskap. 17.
" " Fruntimmers-förening . . . . 93.
Museum, Götheborgs naturhistoriska . . . . . 80.
Navigations-skolan . . . . . 20.
Nykterhets-föreningen . . . . . 89.
Ordnar . . . . . 82.
Orphei Vänner, sällskap . . . . . 86.
Poliskammaren . . . . . 5.
Postkontoret, Kongl. . . . . 44.
Privat-bank, Götheborgs . . . . . 80.
Real-gymnasium . . . . . 25.
Reform-sällskapet i Götheborg . . . . . 84.
Restaurationer . . . . . 100.
Rådhusrättens afdelning för tullmål . . . . . 4.
Räddnings-institutet för vilseförda och moraliskt vanvårdade barn . . . . . 80.
Sahlgrenska sjukhuset . . . . . 66.
Sjukhus, stadens . . . . . 66.
Sjö-assurance-föreningens direktion . . . . . 79.
Sjömanna-sällskapets direktion . . . . . 79.
Sjömanna-sällskapets tackel-skola . . . . . 23.
Sjömanshusets direktion i Götheborg . . . . 110.
Skandinaviska föreningen . . . . . 85.
Skeppsklarerare och Stadsmäklare . . . . . 10.
Skolan Prins Oscar . . . . . 24.
Skjutskontorets styrelse . . . . . 70.
Slöjdföreningen . . . . . 87.
Slöjdföreningens skola . . . . . 21.
Småbarns-skolan . . . . . 24.
Societets-skolan . . . . . 27.

sid.

Sparbanks-direktionen . . . . . 79.
Sprutor, Stadens . . . . . 70.
Styrelsen för anskaffande af bostäder åt mindre bemedlade medlemmar bland arbetsklassen. 81.
Sundhetsnämnden . . . . . 67.
Sällskapet för öm och sedlig modersvård . . . 92.
Tidningar . . . . . 92.
Tolagskammaren . . . . . 57.
Tullstaten . . . . . 44.
Trädgårdsföreningen . . . . . 90.
Trädgårdsmästare-föreningen, Götheborgs . . . 90.
Utrednings-förrådernas under Kongl. Krigs-kollegium hörande tjenstemän . . . . . 36.
Varfs, nya församl. Presterskap och Kyrkoråd . 17.
" " Fattigvårds-styrelse . . . . . 17.
" " Brandstods-kommitté . . . . . 18.
Vattenledningen, stadens . . . . . 69.
Vetenskaps- och Vitterhets-samhällets styrelse . 82.
Veterinär-inrättningen . . . . . 82.
Väg- och färj-anläggningen emellan Staden och Qvillebäcken 81
Willinska Fattigfriskolan . . . . . 23.
Örgryte församling . . . . . 104.

Inträffade förändringar under tryckningen af supplementet.

Herrar L. E. Magnus och H. J. Heyman hafva afsagt sig sina befattningar i Mosaiska församlingens Kyrkoråd, hvilka öfvertagits af hrr E. Magnus och L. Benecke.

Med döden afgången:

Befälhafvaren vid Kgl. Maj:ts flottas station å Nya Varfvet, hr C. G. Warberg.

Förklaring öfver några i supplementet förekommande ordförkortningar.

Kal. sid. . . . . Kalendern sidan.
Supp. sid. . . . . Supplementet sidan.

Rättelser uti supplementet.

Sid. 15, rad. 2 nedifrån, står: L. P. Ljungqvist, läs: P. L. Ljungqvist.
» 11, rad. 9 uppifrån, står: A. F. Virgin, läs: F. A. Virgin.
» 98, rad. 3 nedifrån, står: A. Bonnier, läs: D. F. Bonnier.

Götheborgs Stads Skepps-Lista år 1851.

Fartygens Beskaffenhet.	Namn.	Lästetal.	Registernummer i Göteborgs Sjö-assurans-förening.	Kaptenernes namn.	Flaggnummer i Göteborgs Sjö-manna-sällskap.	Korrespondent-Redarnes namn.
Skepp	Activ	135,52	69	Holmgren, J. G.	323	Grönwall J. G. & Komp.
„	Anna Margaretha	107,53	47	Pettersson, A. W.		Norén, O.
„	Antilope	175,—	72	Lybeck, J. T.		Grönwall J. G. & Komp,
„	Augusta	217,50	60	Dannberg, C. M.	174	Mattson & Braune.
„	Aurora	225,52	130	Wennerberg, S. J.	127	Tranchell, T. W.
„	Caledonia	202,—	61	Gavin, A. R.	39	Dickson James & Komp.
„	Carin Cicilia	203,54	64	Kindeblad, J. E.		Grönwall J. G. & Komp.
„	Carl Johan	145,—	55	Kjönning, G. M.		Barchmann, C.
„	Charles Tottie	243,97	92	Fleetwood, W.	19	Hegardt G. H. & Komp.
„	Cicilia	234,—	59	Hjärne, B.	28	Dickson James & Komp.
„	David Carnegie	195,12	39	Wallander, C. F.		Grönwall J. G. & Komp.
„	Emelie	126,58	110	Anchersen, T. C.	85	Anchersen, T. C.
„	Gerda	249,09	1	Olsson, D. L.	53	Wijk, O.
„	Götheborg	177,03	7	Sundberg, J. E.	706	Mattson & Braune.
„	Hebe	145,22	12	Lundgren, C. L.	77	Lilljequist J. & Son.
„	Hilda	172,87	77	Hall, J.		Wijk, O.
„	l'Industrie	214,75	128	Jansson, C.		Gibson, L.
„	Minerva	108,66		Åsberg, L. O.		Zetterblad, J.
„	Norden	291,63	29	Niemann, J. C.		Grönwall J. G. & Komp
„	Prins Carl	196,56	129	Svensson, L.		Oterdahl, A.
„	Prins Oscar	222,25	15	Schütz, H. B.	937	Dickson James & Komp.
„	Sir Robert Peel	242,50	124	Söron, C. J.	69	Dickson James & Komp.
„	Skatan	137,53	91	Dahlin, A. J.	198	Butenschön, P.
„	Skogman	196,—	21	Stiehl, C. F.	43	Wijk, O.
„	Skåne	156,60		Kraeft, G. M.		Gibson, L.
„	Solide	189,—	95	Mauritzon, S. F.	99	Mattson & Braune.
„	Solo	180,79		Norman, E. P.		Grönwall J. G. & Komp.
„	Stats-Rådet Fåhræus	163,53	41	Janson, A.		Rundberg, E.
„	Svartvik	196,28	115	Wennerholm, J. W.		Dickson James & Komp.
„	Svea	152,72	81	Strömberg, J. F.		Grönwall J. G. & Komp.
„	Svea	146,26	96	Andersson, G.		Rundberg, E.
„	Thore Petré	227,—	35	Berg, L.	946	Kjellberg J. A. & Söner.
„	Virginia	147,73	16	Jansson, E. A.	117	Wijk, O.
„	William	115,85	40	Olsson, J. A.		Gibson, L.
„	Zenobia	180,—	43	Godbersson, G.	91	Carnegie D. & Komp.
Brigg	Adolph	134,—	44	Vakant.		Kjellberg J. A. & Söner.
„	Albertina	145,90	36	Stålhane, B. O.		Lilljequist J. & Son.
„	Albion	184,51		Österberg, A. F.	1379	Bourn, A.
„	Ambrosius	127,03	79	Arvidson, J. S.	78	Lilljequist J. & Son
„	Andreas	99,32	27	Lassen, J. S.		Barchmann, C.
„	Balder	168,50	82	Sjöberg, C. M.	329	Grönwall J. G. & Komp.
„	Bernadotte	89,—	48	Hansson, J. O.		Dahlin, O. P.
„	Brilliant	107,18	34	Wikström, J. P.	280	Melin, G.
„	Carl Johan	121,73	24	Bergström, O.		Barchmann, C.
„	Carlos	96,59	100	Clase, A.		Broddelius, J. L.
„	Christian	130,54	86	Möllerström, J. R.		Kjellberg J. A. & Söner.
„	Clara	98,60	70	Andersson, L. A.	137	Barclay A. & Komp.
„	Columbus	112,25	56	Eckhoff, J. A.		Grén, J. O.
„	Diadem	120,17	2	Hansson, E		Melin, G.
„	Dom Affonso	104,—	93	Dannberg, A.	70	Melin, G.
„	Dona Theresa	101,06	84	Dannberg, Z.	22	Melin, G.
„	Dorothea	107,50	109	Lindberg, J.		Corin Lindhult & Komp.
„	Duo	114,25	119	Eneroth, C. O.		Grönwall J. G. & Komp.
„	Emerentia	115,96	18	Petterson, A. P.		Lilljequist J. & Son.
„	Emil	115,65	133	Sandberg, J. F.		Grönwall J. G. & Komp.
„	Eric	104,16		Holmberg, J. J.		Corin Lindhult & Komp.
„	Erland	123,65	63	Göthberg, J.		Kjellberg, V.
„	Excellent	162,63	74	Stillström, L. P.	178	Lindberg, C. G.
„	Felix	86,50	11	Löfgren, N.	235	Kjellberg, V.
„	Franklin	111,—	108	Nordbom, C. N.		Colliander, J. A.
„	Georg	93,—	80	Dannberg, C. M.	174	Norén, O.
„	Gustaf Melin	106,06	103	Schale, C. H.		Melin, G.
„	Harmonie	84,58	73	Sundqvist, J. F.		Arvidson, C.
„	Hebe	121,88	112	Fleetwood, H.	12	Weinberg & Komp.
„	Helena Margaretha	82,07	32	Dulin, J.		Lindberg, C. G.
„	Hilda	94,84	13	Blidberg, S. E.		Weinberg & Komp.
„	Hilda Charlotta	114,—	78	Sjöberg, N.		Wennerberg J. & Komp.
„	Hindoo	95,35	104	Rundberg, J. N.		Rundberg, E.
„	Hoppet	89,20		Hansson, A.	92	Dahlin, O. P.
„	Jenny	121,75	51	Kruse, J. M.	105	Grönwall J. G. & Komp.
„	Johanna Katharina	147,55	68	Reis von, A. J.	40	Dickson James & Komp.
„	John	162,67	113	Roempke, O. F.	83	Beckman, N.
„	Josephine	66,30		Volkert, A. H.	64	Volkert, A. H.
„	Josephine	99,67	31	Larsson, N.		Westerberg, C.
„	Julie	140,84	14	Vakant.		Carnegie D. & Komp.
„	Julie	101,60	83	Hertz, C.	120	Corin Lindhult & Komp.
„	Lamartine	108,07	102	Olsson, A. B.		Lindholm, C. G.
„	Linnea	79,69	131	Olsson, A.		Kjellberg J. A. & Söner.

Göteborgs handelsflotta består af 35 skepp, 67 briggar, 1 skonert-brigg, 47 skonertar, 6 galeaser, 1 slup, 1 ångslup och 2 jakter eller 160 fartyg, deraf 76 kopprade, utgörande tillsammans 17,419,$^{60}/_{100}$ läster. 6 fartyg af 850,^{69} läster hafva inköpts, 9 d:o af 1082,^{21} blifvit nybyggde, 5 d:o af 445,^{97} d:o förolyckade och 1 d:o af 182,^{96} d:o har blifvit försåldt.

Brigg	Livonia	64,^{36}	42	Wennerlund, A.	57	Wennerlund, A,
»	Luleå	92,^{10}	126	Svendsen, J. H.		Lindberg, C. G,
»	Martina	129,^{81}	4	Holmquist, G. A	82	Wijk, O.
»	Mentor	153,—	117	Bergman, G. L.	107	Barclay A. & Komp.
»	Mimer	153,^{50}	65	Natt och Dag, K. L.	201	Åkermark & Komp.
»	Minona	76,^{65}	28	Rydin, J. H.	146	Lindberg, C. G.
»	Norden	79,^{37}	38	Pettersson, C.	197	Lilljequist J. & Son.
»	Pilgrim	99,^{06}	87	Paterson, J. E.		Kjellberg, V.
»	Preciosa	116,^{75}	88	Kahl, C. F.	100	Kjellberg, V.
»	Presto	129,^{70}	67	Wiman, C. A.		Grönwall J. G. & Komp.
»	Prinsessan Lovisa	150,—	58	Kihlman, S. A.	152	Dickson James & Komp.
»	Rapid	124,^{52}	98	Pettersson, A. P.	59	Barclay A. &. Komp.
»	St. Barthelemy	73,^{50}	45	Skantze, O.		Hegardt G. H. & Komp.
»	Selma	125,^{10}	52	Westerberg, L. M.	374	Grönwall J. G. & Komp.
»	Skellefteå	102,^{80}	57	Bratt, C. J.		Åkermark & Komp.
»	Solide	127,—	71	Almfeldt, O. F.	95	Norén, O.
»	Superb	158,—	66	Koch, T.	368	Lindberg, C. G.
»	Superior	124,^{60}	26	Junker, N. P.		Dahlin, O. P.
»	Svea	135,—	49	Andersson, B.		Carnegie D. & Komp,
»	Svea	98,^{83}	9	Löfgren, J.	145	Norén, O.
»	Themis	113,^{42}	127	Lindberg, B.		Höglund C. F. & Son.
»	Thetis	89,^{74}		Vakant.		Hichens Seaton & Hichens.
»	Vanadis	138,^{52}	10	Pettersson, O. B.		Grönwall J. G. & Komp.
»	Zephir	107,^{58}	125	Hultman, P. N.	816	D:o D:o.
Skonert-Brigg	Victory	59,^{50}	46	Lindström, R. E.		Tranchell, T. W.
Skonert	Afrika	91,^{52}		Hallberg, J. H.		Grönwall J. G. & Komp.
»	Alert	84,^{94}	37	Lundberg, J. E.		Melin, G.
»	Alexandra	71,^{20}		Jonsson, C. M.		Dickson James & Komp.
»	Alfred	41,^{62}	123	Karström, C. P.		Höglund C. F. & Son.
»	Alma	74,^{96}	121	Renström, C. G. E.		Corin Lindhult & Komp.
»	Amalia	67,^{20}	85	Johansson, A.		Mattson & Braune.
»	Andreas & Reinhold	43,^{21}		Vakant.		Zetterblad, J.
»	Arethusa	49,^{82}	122	Dannberg, P. A.		Höglund C. F. & Son.
»	Astolf	51,^{50}		Nilsson, J.		Nilsson, J.
»	Axel	79,^{82}		Hallengren, N. A.	108	Dickson James & Komp.
»	Bertha	65,^{56}	50	Kollinius, C. A.	72	Reimers, T. C.
»	Carolina	45,—		Skoog, S.		Kjellberg, J. W.
»	Celeritas	101,^{30}	99	Möller, C. G.	32	Lilljequist J. & Son.
»	Charlotta	73,^{50}	120	Johnsson, O.		Wennerblad & Svensson.
»	Eleonore	90,—		Wahlström, C. J.	65	Dickson James & Komp.
»	Elof	68,^{58}	17	Vakant.		Grönwall J. G. & Komp.
»	Emelie	70,^{75}		Pettersson, Z.		Åhsberg, S. J.
»	Enigheten	55,^{11}	23	Reuter, H. P.		Grönwall J. G. & Komp.
»	Frithiof	39,^{10}	116	Kling, C. E.	142	Lindberg, C. G.
»	Gefion	62,^{69}	107	Graff, N. J.		Mattson & Braune.
»	Götha	86,^{52}	19	Nærnst, A.	37	Lindberg, C. G.
»	Helena Sophia Maria	49,^{74}	114	Jacobsson, A.		Kennedy, G.
»	Hjalmar	50,^{02}		Lundberg, J.		Wilson, J. W.
»	Hoppet	50,^{40}	90	Strömbeck, A.	134	Schmidt, G. D.
»	Ida	57,^{57}	94	Hallengren, A.		Grönwall J. G. & Komp.
»	Isabella	55,^{90}	118	Lundgren, C. P.		Lundberg & Bäck.
»	Jenny Lind	72,^{60}	25	Schale, E.	1399	Grönwall J. G. & Komp.
»	Josephina	62,^{04}		Bruer, C. E.	62	Tranchell, T. W.
»	Josephine	71,^{53}		Sandberg, C. D.		Dickson James & Komp.
»	Laura	64,^{34}	89	Trevé, F. L.		Mattson & Braune.
»	Lina	54,—	6	Paulsson, P. B.		Grén, J. O.
»	Louise	37,^{55}	75	Hansson, A.		Kennedy, G.
»	Lucie	52,^{72}	22	Olsson, B.		Ekman & Komp,
»	Marie Louise	72,^{97}	111	Brockman, J. A.	79	Gardell, O.
»	Nils Erikson	58,^{68}	30	Wennerlund, A. B.	45	Tranchell, T. W.
»	Oberon	74,^{96}		Rothén, C. E.		Dickson James & Komp.
»	Oscar	33,^{42}		Bergner, L. A.		Andersson, P. A.
»	Othello	99,^{02}	132	Norlin, C. J.		Grönwall J. G. & Komp.
»	Pehr	53,^{50}	76	Reuter, N. P.	84	Corin Lindhult & Komp.
»	Prins Gustaf	68,^{74}	106	Kjellberg, J. W.		Wennerblad & Svensson.
»	Rapid	66,—	5	Zechow, J. M.		Kræft, J. C.
»	Sophia Charlotta	49,^{60}		Arfvidsson, A. B.		Arfvidsson, A. B.
»	Triton	52,—	101	Strandberg, B. A.		Grén, J. O.
»	Wilhelmina	65,—	33	Vakant.		Barchman, C.
»	William	75,—		Vakant.		Bourn, A.
»	Wübbe	45,^{91}	54	Svensson, J.		Svensson, H.
»	Wäduren	53,—		Vakant.		Olsson, S.
»	Ägir	61,^{78}	105	Österström, C. G.		Mattson & Braune.
Galeas	Anna Catharina	49,^{90}	53	Isackson, O.		Andersson, E. G.
»	Concordia	35,^{65}		Olsson, A.		Broddelius, J. L.
»	Götheborg	43,^{33}		Arfvidsson, A.		Andersson, S.
»	Helena	32,^{19}		Löfström, F. W.		Lagerstedt, A.
»	Johan Wilhelm	46,^{16}	8	Gadd, C.	112	Norén, O.
»	Variation	31,^{88}		Vakant.		Zetterblad, J.
Slup	Fröjda	37,^{93}	20	Svensson, S.		Levisson, M.
Ångslup	Götha Elf	7,^{22}		Åquist, O.		Elfstyrelsen.
Jakt	Marie	35,^{60}	97	Röse, C. M.		Höglund C. F. &. Son.
»	Mathilda	32,^{57}	3	Westerberg, A.		Björck & Engström.